女子衛生新論

是書原名女子衛生學，發行以來紙貴一時。惟衛生方法日新月盛，適用於囊者不盡適用於今。無錫顧鳴盛先生長于女科，中西新著研究殆遍，於原書存十之三，增入約十之七，乃成女子衛生之完書。語多奇創，事屬易行，欲登仁壽，茲編攸頼焉。

全書一册 價洋三角 外埠郵費另加一成

上海文明書局發行

中國郵政局特准掛號認為新聞紙類 SHUN PAO 明治四十一年四月二十一日第三種郵便認可 (一)

申報

中華民國八年
西曆一千九百十九年
三月五號星期三
舊曆己未二月初四日
今天四張售大洋三分
第一萬六千五百三十六號

本館現已遷入新屋在山東路漢口路轉角第二十四號總理處及編輯室電話一五七六號營業部電話九十五號公用日夜電話一五二七號

本館定報價目
中國及日本境內逐日寄每月洋一元三個月起碼每三個月洋三元每六個月洋六元全年洋十二元歐美各國全年洋二十五元二角半年洋十二元六角報資先惠郵票不收

本館廣告刊例
特等 登於特別地位第一張第一二三版上端每統橫每日八元下端每統橫每日六元第一張第四版及第二三張新開方面每統橫每日三元其餘每統橫每日二元
頭等 登於評前封面及第一張中縫以二行起碼第一日每行一元二角第二日起每行七角五分
二等 登於中縫除第一張外其餘中縫以三行起碼第一日每行五角第二日起每行四角
三等 長行告白以三行起碼第一日每行四角五分第二日起每行三角
四等 短行告白以五十字起碼第一日每字六釐第二日起每字四釐

上海商務印書館招請帳友

本公司現須招請帳友另定詳細章程願就者請向上海棋盤街本公司發行所收發處索閱果係合格請即照章投函（陽曆二月十七日起至四月十七日止）試驗定期函約 T A 224

北京清華學校招考高等科插班生專科學生赴美留學廣告

專科學生十名 分法科 鑛科 電機科 機械科 土木工程科 紡織科 農科 林科 程度在國內外各專門學校畢業能接入美國大學院肄業者皆可報考 年齡須在二十六歲以內 此外須習過納氏文法四冊

高等科插班生數十名 年齡自十五歲至十七歲可報考一二年級 十七歲至十九歲可報考三年級 資格體質健全性行端敏 程度中學畢業英文至少須習過 Chamber's 或 Baldwin 讀本七冊或其他同等之讀本七冊

試驗分北京上海廣州漢口四處 如自量學力年齡合格而志願投考者可於四月起至五月二十五日止函附郵票二十分並七寸長三寸半闊之信封一個上面開明本人詳細住址寄向北京清華園本校招考處索取詳細試驗規程 過期及欠資空函概不收復

北京清華學校啓 戊A 955

華豐證券廣告

本號買賣內國公債及各種股票各省鈔票鐵路證券儲蓄票等並做儲蓄押款 誠實無欺 如蒙惠顧請移玉南京路香粉弄八十八號面議可也 此佈 A戊972

中華利濟有獎券頭獎六萬圓陰歷二月廿五日開獎

中華利濟有獎券分銷處
北京 保吉路二號協濟號
南昌 福潤祥
漢口 前花樓第二家湧記公司
A乙879

血得充養癆菌即為消滅

肺為五藏之華蓋，質至嬌柔，實海綿狀之組織所成，中有無數微血管，血液充滿者肺體擴大，排泄之功用增強，血中所含炭質得時時排出於體外，身體健全，諸症不生。血虛血枯者胸腔窄，肺體弱小，呼吸不強，炭氣常停滯於肺中，醞釀日久，遂為癆菌（中醫曰癆蟲）蕃殖之適合地，乃肺癆症適以成焉。中法大藥房九造真正血出世，誠救治肺癆之神方。請以功用言之：人之血液中有兩種珠，一為紅血珠，一為白血珠，白血珠又名滅菌珠，能殺滅外界侵入之微生物，肺癆菌亦有害微生物之一。人之血液一得九造真正血之充養，紅血珠白血珠加繁，白血珠增多，雖有癆菌之侵襲，無不為白血珠攝取而消滅之，肺癆何能發生？否則貧血之人白血珠稀少，不能攝取肺癆菌，反為肺癆菌所攝伏，任其盤踞肺之組織，蝕肺之組織而不已，咯血頻來，殊為危險。其他肺癆菌侵入頸淋巴腺發為瘰癧，侵入骨關節發為穿骨流注，此二症不獨中醫不能治，西醫亦無良法可救，惟常服九造真正血，血得充養，癆菌即為消滅，沈痾可起，險候即平也。（沈藝林）（雲南路安康里）

上海中法大藥房錄登

上海小東門外新開 方九霞新記銀樓廣告

本樓開設法界小東門外新建高大洋房全石門面一俟建築工竣即行擇吉開張現在籌備時間暫設事務所於大東門外花園弄口先此露布維希公鑒 甲A 872

怡和洋行廣告

今有什錦醬菜一千二百聽芝蔴辣醬二千聽甜醬萬筍一千二百聽人參羅蔔一千二百聽芝蔴醬二千一百聽衛生辣油二千瓶蔴油四千瓶紅醬乳腐三千九百聽什錦豆豉一千二百聽四川榨菜一千二百聽甜醬黃瓜二千一百聽南腿乳腐二千一百聽以及棋子棋盤棋譜毛筆畫圖顏色風箏樂器唱戲片子等等原備旅法華工之用茲因華工逐漸返國毋庸運歐減價出售欲購者或須看樣請先信知黃浦灘怡和洋行五金雜項房接洽可也 怡和洋行白 甲A 690

推股聲明

鄙人等於民國七年春間在小東門外合開恒豐振記洋貨舖共佔四股其入股時原為幫助該舖保守營業地點起見並擬用前店夥友盧嘯涼為經理意在勗志以圖進益詎料盧經理見舖中生意較好頓萌不良至年終各股東處應開紅賬竟匿不呈報如此居心險詐藐視各東實屬令人疑竇莫釋鄙人等因思既受其惡氣之無益祇得將所合四股全數推出現於今正起業已完全脫離此後該舖盈虧及一切鉅細關係均不涉鄙人等之事深恐各界或有未審推股原因為特登報聲明俾大衆週知 韓香記 陳幼記 孟伯記 劉品記 仝啓 甲A 680

恒豐振記洋貨號緊要啓事

舊東孟伯記陳幼記韓香記劉品記各一股於今正業已拆出由張周兩君加入特此聲明 A甲879

盧嘯涼啓事

閱陳幼亭孟伯陶韓香禪劉亦南所登推股聲明一則顛倒是非壞人名譽殊堪痛恨鄙人對于此種肓詞本不屑深辯誠恐局外人不明眞相爰舉梗概以破其奸查恒豐前為鼎豐支店於民國七年春間歇後由鄙人另求新股特加入振記繼續營業所謂見生意較好頓萌不良自供其詞初陳某原欲去鄙人而自為經理嗣因目的難達積恨在胸每思一洩以為快直至今正忽然要求拆股鄙人以若輩舉動跡近破壞全體營業遂聽其出股另行招足陳孟等見計未售乃不得不出卑劣手段登報廣告肆口謾罵以冀破壞鄙人名譽實為小人之尤至謂年終不開紅賬無非假以為攻人之計殊不知秋間開張至年終僅及三月曾經在各股東前聲明不開理由且有見證從旁作證何居心險詐之有然則若輩舉動皆作偽心勞日拙而已嗚呼吾尚何言哉 A甲878

鴻順泰茶號添加信記聲明

鴻順泰自癸丑年合股營業至戊午年底逐屆結册分送各股東查核在案今因營業擴充改組股份有限公司添加信記兩字另給股單收執為憑自己未年正月初一日起概歸信記辦理所有從前合同議據均已註銷日後檢出作為無效此佈 A乙845

商務印書館新出 新編圖畫課本

一二册 各一角

本書所取教材皆圖畫科生活上必需之智識技能每圖之旁更附以鉛筆鉛筆各畫為複習或參考之材料誠為圖畫教授特闢一門庭

商務印書館新出 宋拓漢婁壽碑

精裝一册定價三元 特價一元八角（陽曆八年四月底止）

碑首闕四十八字郎華中甫故物實為海內孤本後有豐道生朱竹垞何義門錢竹汀龔定盦六舟僧何子貞文後山等題跋

郵費 國內一角 日本三分 各國郵會二角二分

習字 作文 學詩

坊間字帖輾轉翻刻不堪臨摹翁常熟友人吳君曩取宋明舊拓碑帖分類集之字字完好精神煥發實習字最佳之範本真蹟四種精美與原蹟無異

宋拓夫子廟堂碑分類習字帖	一册	一角半
宋拓九成宮分類習字帖	一册	一角半
宋拓多寶塔分類習字帖	一册	一角半
宋拓玄秘塔分類習字帖	一册	一角半
宋拓大麻姑仙壇記分類習字帖	一册	二角半
明拓褚聖教序分類習字帖	一册	一角半
殘拓本皇甫君碑分類習字帖	一册	一角半
舊拓道教碑分類習字帖	一册	二角
舊拓蘇東坡司馬溫公碑分類習字帖	一册	二角
戴文節公行楷真蹟三種	一册	三角
戴文節公大楷百字箴真蹟	一册	二角半
王錫甫夫婦真蹟	一册	三角
陳曼生隸書許大夫墓志真蹟	一册	三角

初學作文未知文範疑於著筆下列各書詳論作文篇法章法句法字法諸端指示明晰學生讀之可獲揣摩之益臨時作文自無搜索枯腸之慮

高等小學作文範本	三册	每册一角
評註古文讀本	六册	每册一角
作文指南	四册	四角
評註各省小學國文成績選粹	甲四册 乙二册 丙一册 丁一册	八角 五角 一角半 二角
分級古文讀本	七册 甲一册 乙二册 丙三册 丁一册	一角半 三角 五角 角
實用文章義法	二册	六角
常識文範	四册	一元二角

詩以涵養性情敘述事物學之裨益孔多惟調譜平仄練習對偶最為初學所難下列各書於學詩之如何入手指示備極淺顯足為學詩之南針（己19）

學詩指南	一册	三角
學詩入門	一册	一角
註釋詩歌發蒙	一册	二角
註釋詩歌易讀	一册	二角
註釋唐詩易讀	二册	四角
註釋晚唐詩選	四册	八角

中華書局發行

各大藥房烟草公司均鑒

本廠精釀醇醪蒙各界讚揚茲因擴充營業新添機器廣搜原料精求製法現除原有酒精（亦名酒醇）白蘭地等名酒外更新釀一種羅姆酒（英文Rum）功能提神養血補中益氣凡曾經本廠研究當然可作各大製藥大製烟之用若各大藥房香烟廠用以製藥製烟不但烟色黃潤馨香可口尤能消除烈性杜免霉患如酒精供全國各兵工廠之用者是新釀者向本廠訂購已紛至沓來現出貨日多恐未遍知特此露佈如蒙惠顧請電知隨當送樣接洽外埠函購原班同件不悞

上海法大馬路東首 康成造酒廠 電話中央三七四三 乙A 847

中國紅十字會誌謝二月二十一日起二月二十八日止捐款

挺榮君 家驥君 應章君 善君 鄭山君 亭君 一元 君二元 八元鉛角五十五角
林瑞齡君 林源霖君 李孝賓君 翁純如君 鄭紹鵬君 黃宗珊君 周子衡君 陳升階君 許念塗 無名氏
林樹標君 陳文霖君 鄭榮君 蕭濬頤君 允芳君 姜澤普君 姜自勝君 鄭智峰 改元 鈔五元 無名氏銅洋一元
方偉廉君 黃元燕君 林爾瀚君 楊登庸君 徐文俊君 王潤五君 修祜君
黃棋亭君 鄭希元君 林濟泉君 林國昌君 徐傑君 戴君 李文伯君 孫道明君
關陳蔡君 黃春考君 陳文美君 林建榮君 吳君 榮君 申潤田君 以上各捐洋二十元
姚年記五十元 汪若瀚君經募
李湖記五十元 汪鑫安君十元
沭陽分會介紹 安東分會介紹 萬安分會介紹 莆田分會介紹
[illegible]

中國紅十字會勸募救濟居留德奧華僑捐款

敬啓者查我國僑民居留德奧學商而外工為多數居之糧食無資斧呻吟異域告訴無門顛沛流離備嘗艱苦聞者傷心見者流涕前准松滬護軍使暨上海總商會函商設法援救前來敝會義務所在自應迅速前往救濟即經電託瑞士萬國紅十字會先為調查或則載歸本國或則渡送他國惟是該僑民人數共計二千餘名之多深受瘡痍垂死溝壑非攜有鉅款不能出之水火登之衽席除函達中外各商會各大善士廣為勸募外合再登報伏乞諸慈善家本痌瘝之願宏胞與之懷慨解仁囊共襄義舉感甚幸甚專此敬懇祇頌善綏惟希慈鑒

中國紅十字會總辦事處沈敦和謹啓 戊A 962

漢口籌辦兩湖義賑會啓事

敬啓者本會發行漢口慈善救濟副券已辦三期承蒙各界歡迎爭先樂購所有滬上中獎票均由本會駐滬分銷處代兌十足兌洋不折不扣此外由各分銷處代兌者每百元外補水一元誠恐兌獎諸君未能遍知特再登報聲明以昭大信伏乞公鑒 甲A 582

湖北軍事善後有獎義券總局通告

本義務券奉內務部核准發行額設三萬張每張價銀六元分為十條每條價銀六角每月開獎一次頭獎一張銀元五萬元二獎一張銀元一萬元三獎一張銀元五千元四獎二張各銀元二千元五獎二張各銀元一千元由六獎至十獎共七百三十四張前五獎上下附獎及末尾共四千八百零七張通共十八張合五千五百四十八張頭獎一張照全數以七成餘支配第一期義券定本年四月十八日即陰曆三月十八日在漢口地方當衆開獎凡得獎者立兌現銀不折不扣特此通告

上海分局設在新開河法華民國路第一百五十一號電報掛號六五一二 乙A 795

上海慈善救濟券頭獎獨得洋五萬元

更為容易曾經呈請政府核准發行券額四萬張券價全張五元每條大洋五角准於陽曆四月六日即陰曆三月初六日在上海公開獎屆時除邀請官廳蒞臨監視外並柬請各界前來參觀以昭公道所有一切手續與前相同印有詳章函索即寄此請公鑒

上海慈善救濟會敬啓 戊A 935

浙江協濟紹蕭塘工有獎義券事務局通告

本局第四期義券準於民國八年三月十七日（己未年二月十六日）仍在杭州省城城站第一舞臺當衆開獎風雨無阻概不改期特此通告 戊A 944

久大精鹽公司發給紅利廣告

本公司戊午年度賬冊業經結算清楚各股東應得紅利亦經董事會議決照章支配定三月十日起所有第一第二第三期股東請持息單至駐京辦事處暨各總分經理處領取再第四期股東紅利在第五屆股東會議決時須俟己未年度賬冊結算後方可支配現在第三工廠業經成立已有盈利故一律發給亦請持息單前來支領特此通告

發息處 北京西草廠本公司駐京辦事處 天津東馬路本公司總經理處 蕪湖長街 岳州 南京下關 安慶 漢口萬花樓 九江 長沙太平街 常德 沙市豬腸街 湘潭 本公司分經理處 戊A 838

羅傑律師遷移通告

羅傑海思克律師事務所已定於三月一號遷入圓明園路第十一號照常辦公特此通告 電話三四五四

羅傑海思克啓 甲A 811

徐詠青畫寓招生

又本寓招收學生數名每日由鄙人親自教授入學科目○鉛筆○鋼筆○毛筆○擦筆○水彩○油畫○五彩畫○石印以及專門圖畫凡有志青年速來報名即日寄章程函索附郵票三分即寄

上海徐家滙土山灣南三角地 徐詠青畫寓啓

畫家徐詠青啓事

敝寓向在徐家滙土山灣現為便利起見自即日起特設圖畫事務所于上海申報館樓上應接各界代理一切畫件印刷製版等事（惟德意志之一切件不接）概請諸君惠顧每日午後就近接洽可也

敬送

大總統題奬 禁烟總會鑑定

戒烟必讀

前浙江省立戒烟局局長兼技正留學日本醫學專門學校藥學士徐錫驥先生著戒烟必讀一書內述鴉片禍國害民之事言之甚詳使讀者自能感悟並載戒煙良法及調養法戒烟丸嗎啡有無化驗法凡關於戒烟治療方法無不詳載此書誠爲戒烟之指南蒙大總統暨各部總長各省省長題辭嘉奬本公司廣印贈送外埠函索須附寄書郵費伍分當郎寄奉 上海英大馬路盆湯弄口

大生製藥公司啟

上海會審公廨公告

案據久和正和長盛三莊訴唐祖蔭欠款一案迭經傳未到茲准原告代表律師聲請特登中新兩報通告被告限令兩星期內投案候訊倘逾限不到即行缺席判決 Z A 810

訃告

顯妣楊太夫人痛於夏歷己未年正月十九日壽終津寓正寢謹先於夏歷二月初四日發引停柩天津浙江義園擇期開吊扶柩歸葬誠恐遠道親朋計有未週爰特登報奉聞

棘人文璋倬泣血稽顙 喪居天津英界耀華里三十號本宅 A 838

恕訃不週

顯考前清直隸通永道林公稚眉諱志道府君于陰歷戊午年十二月廿四日子時壽終享年六十有六茲擇于本年陰歷二月十三領帖十六發引恐訃未週謹此馳聞

棘人林祥慈 祥懋 泣啓 喪居南京秦倉巷本宅 Z A 582

招商局新濟輪船准于舊曆二月初五日即禮拜四晚直放福州

本輪帳房謹啓 A乙 871

陸維鏞啓事

敬啓者鄙人近年因念人道之摧殘民生之困苦德綿力薄挽救無從嗣見上海中國濟生會廣行慈善注重民生各埠熱心之士均不惜犧牲光陰爲之呼籲與鄙人宗旨暗合勉力追隨以盡天職丁巳七月十八日會中同人公推擔任賑務經濟幹事收入賑款悉由鄙人保存收據概由鄙人會同幹事長陳潤夫先生簽字蓋印至於撥出款項亦由公決職權所在未敢稍棄自任事日起至戊午年大除夕止服務期內經手京直奉天河南山東四川湖南等處春冬急振收支款項如戊午奉直春振之徵信錄排印未完湘魯二省急振進行未止尚難結束餘皆印成徵信錄分送各大善士在案迨至戊午冬間上海中國濟生會章程經內務部核准立案遵章選舉分科辦事其時鄙人事繁無暇兼顧於戊午大除夕結束清楚交繼任董事接辦恐未週知易生誤會除將服務期內所刊徵信錄及黃國英君經辦湘振之小結束報告撮要檢送各報外並於各報聲明諸希公鑒 民國八年三月一日

陸維鏞謹啓 Z A 861

通惠實業公司通告股東

啓者本公司由董事會決定于三月十八日下午二鐘在北京絨線胡同總公司內開股東常會各股東先期三日携帶股票到本公司驗給蒞會券以便到時出席與議或因事不能蒞會應請委託一人代表出席於委託書上簽名蓋章連同股票一併交由委託人爲證可也此啓 Z A 864

廣倉學文會己未春季課題

經學題 易爻與卜繇相當說 漢人注經多名章句其書者不傳能由漢人他書言其體例歟

史學題 班史斷代爲書而仍述前代之事試詳言其得失 明史例案其未用之例得失若何應補之傳尙有若干試詳言之

文學題 哈同先生暨淑配羅迦陵夫人重慶壽文（駢體） 海閣記（清高宗有文溯文瀾等閣分度四庫全書愛儷園仿建是閣抄錄四庫書暨四庫未收書儲之因名文海）（先生暨夫人均生於七月每年以七月七日爲壽己未有閏七月是日重慶因製文以祝之）限一月繳卷各門各膽各卷 一卷需向本會購買每本大洋五分外埠准用郵票代之卷繳上海靜安寺路一百七十七號愛儷園本會 Z A 846

花世界特別啟事

本世界自開幕以來盛蒙各界歡迎無任銘感茲爲滬上各慈善團補助經費起見特於二月初一日始初六日止（初一日大美國紅十字會）（初二日中國紅十字會）（初三日順直會館）（初四日上海孤兒院）（初五日上海貧民習藝所）（初六日上海救濟婦孺會）此六天內所售游資悉數充入各善團凡中外南北游藝歌曲大家自必熱心善舉即請是日惠臨敝界獻技共盡義務不勝盼禱

花世界經理隋潤田暨演藝員等公啓 Z A 742

盛興洋行啓事

本行開設上海四馬路六號專營進出口各貨兼辦海參行上海轉運事宜如蒙各界賜顧無任歡迎 甲 A 610

青島協信公司上海支店告白

本公司現有長良川丸輪船一艘長川往來上海青島每禮拜內準由開青一次屆期不悞各寶行如欲交裝貨物購買船票請臨二洋涇橋悅來公司本公司之支店接洽無任歡迎 A 897

僧谷雲啓事

谷雲被常貴和尚飾詞誣控致蒙上海縣公署拘留近月甫於正月廿五日釋出探悉各寺院接到一種無謂之傳單假借中華佛教會名義顯係有人與僧反對造謠陷害且查得此項傳單在僧未經釋放以前所發但此事與僧界全體名譽關係至鉅究爲何人所發除函請中華佛教會查究外爲此登報伏希公鑒

上海經華織襪廠發行純絲襪廣告

本廠創辦迄今力圖進步精益求精所出純絲色襪男女長統短統尖頭放脚各樣齊備色澤鮮艷永久不變良以選購上等淨絲特備新式機器聘請專門技師製造故能超出尋常定價從廉式樣合提倡國貨者請試用之本廠設在法界打鐵浜平濟利路九十一號 電話四九八 經理處 振康 成康 元泰 久康 源和 鉅和 泰興 興昌祥 其昶 全昌祥 A 808

晶報出刊

世風澆漓每況愈下苟不砭箴誰爲藥石本社以改良社會爲職志特組織破天荒之小報一種定名晶報已於三月三日出版敦請小鳳小百姓鈍根微雨漱六山房寄塵貞一諸文豪擔任短評小說筆記俏皮話諸作馬二先生張蹊陽予倩臞蝯生可井上紅梅丹翁瘦鵑能智諸家擔任插畫每期必有插畫及名優名妓寫眞四五張且有（三日一人）之名家一題字末附衣食住新聲新常識風俗談花界叢談求疵錄並請各大報著名記者錫以佳篇每三日出版一次每月售大洋二角郵費在內批發從廉郵票加一每期僅印六千份售罄決不再版購者從速代派處上海山東路神州日報館

※時評※

◎文字之關係（冷）

文字雖視事實爲虛然其有關係於事實亦至爲重要蓋非文字不能達人之意思意思而有誤事實即不能不因之而俱誤也

此次自南北和議開始至於今日兩方所發表之函電文字已有若干次矣然讀其文字而使人有誠懇眞切之感者文字之有益者也讀其文字而使人徒生浮巧輕薄之感者此文字之非特無益而又有害者也

何也蓋此次之和議爲中國安危所繫一切舉動皆當以嚴肅悲惻之心出之不當含有議笑怒罵之態也

※命令※

三月三日大總統令 陝省兵燹頻年瘡痍滿目眷言民瘼軫念殊深亟應促進和平早謀安集前由國務院依照協定辦法通飭停戰劃防其陝省內部並照第四項辦法派張瑞璣馳往監視區分務在一律實行尅期竣事各該將領自應共體斯意恪遵辦理倘或奉行不力職責所在不得辭其咎也此令

又令 內務總長錢能訓呈准綏遠都統蔡成勳咨請任命劉萿培試署歸綏縣知事劉宗昆試署薩拉齊縣知事均照准此令

又令 內務總長錢能訓呈准察哈爾都統田中玉咨請任命黃樸爲豐鎮縣知事王瑞霖爲興和縣知事均照准此令

※專電※

●北京電 停戰明令昨晚頒布本擬將詳細辦法叙入嗣因措詞不合仍用原稿惟末句語氣改輕至辦法由院部另發通電文長三百字詞極嚴切責令各該將令遵照五條並維秩序錄送張瑞璣查照張允三日內首途（四日下午四鐘）

●北京電 本日令陝省兵燹頻年瘡痍滿目眷言民瘼軫念殊深亟應促進和平早謀安集前由國務院依照協定辦法通飭停戰劃防其陝省內部並照第四項辦法派張瑞璣馳往監視區分務在一律實行尅期竣事各該將領自應恪遵辦理倘或奉行不力職責所在不得辭咎云云聞一面復由國務院電令陳督及前方各將領嚴飭就現駐地點防守一律停止剿匪（三日下午八鐘）

●北京電 今日徐錢復以此經過聯電告李蘇督并屬轉勸雙方代表繼續速開和議（四日下午五鐘）

●北京電 政府對南方三項之答復（一）明令停戰已照辦（二）停剿亦可酌量辦到（三）于陳處敵對地位未便以于言爲證應改由陝西公共團體出而證明（四日下午四鐘）

●北京電 停戰令蓋印後命先電達滬朱蘇李轉致南方（四日下午四鐘）

●北京電 張瑞璣冬日通電粵軍政府及滬兩總代表云到京後伯纛致璣一電祗表歡迎已否停戰未一字提及故入陝尚難定期（四日下午三鐘）

●北京電 聞英公使今日謁徐詢和會停頓情形並述希望迅速進行使中國早就統一之意（四日下午三鐘）

●北京電 范源濂由滬回京今晨謁錢談甚久聞滬議中提出對湘問題非常重要此來有所接洽（四日下午四鐘）

●北京電 熊克武電劉鍾仍取攻勢希轉詰如仍挑戰武不負責（三日下午四鐘）

●北京電 國務院密電陝西陳樹藩日人川村行踪詭秘借遊歷名義往甘南今聞又西恐勾結匪事已飭外部查照辦理仍加意密防隨時偵告（三日下午四鐘）

●北京電 鍾體道電據韓支隊長祖武報稱日來敵軍時向我西河口防軍射擊據探該敵計畫不日將向漢南攻擊又有滇軍兩團開至順慶除派李營進駐牟家壩外並令韓支隊嚴防不許侵越靜候解決（三日下午八鐘）

●北京電 湘張敬堯電告裁撤前敵司令部改設全湘善後局（三日下午四鐘）

●北京電 蕪湖民食維持會電府院日商來蕪購米羣情惶恐請拒絕（四日下午四鐘）

●北京電 蕪湖呂志文等電日商來蕪購米羣情慌恐請拒絕（三日下午八鐘）

●北京電 院復成都熊楊所請借撥路欵已分函陸交兩部核辦（三日下午四鐘）

●北京電 蚌埠楊黼臣等電皖省食鹽附加一分興辦實業民情翕悅請維持（三日下午八鐘）

●北京電 下關馬文炎等電聞陳交涉員辭職商民甚願楊晟回任（三日下午八鐘）

●北京電 陳貽範因病辭職李純電保溫世珍薩福楙毛昌嗣繼任聞政府已電陳慰留（三日下午八鐘）

●北京電 滬交涉員辭呈批准惟繼任者尚未提出以楊晟爲有望（四日下午四鐘）

●北京電 蘇商會電府院屬望楊晟回任（四日下午三鐘）

●北京電 劉鏡人電告中美路警權已向美國莫使聲明莫允協助懇中央再與駐京各使妥商收多助之效（四日下午三鐘）

●北京電 法國駐俄大使來京聞因西比利亞路事與我交通當局有所協商（三日下午四鐘）

●北京電 葡使昨赴公府謁東海談中葡劃界事（四日下午三鐘）

●北京電 顧王兩專使覆國際聯盟協會電美總統聞本會成立並述及我輩所盡職務獲有盛

聚興誠銀行重慶總行開股東大會通告

啓者本行現經股東會議決於陽歷三月念三日即陰歷二月念二日爲結算期並在重慶新豐街本行開股東大會報告往歲營業情形及議決各項進行並分配官餘利等事凡本行股東屆時務祈惠臨不勝企禱恐未週知特此通告 Z A 893

上海中華匯業銀行廣告

本銀行奉財政部批准立案額定資本日金一千萬元先設京滬兩行專營國內外匯兌以及各種存放欵項抵押貼現跟單押匯買賣生金生銀一切業務 國內通匯地點 北京天津漢口南京九江福州廈門廣州汕頭奉天長春大連等處 國外通匯地點 倫敦紐約香港新加坡孟買東京京都大阪神戶橫濱長崎名古屋門司山縣函館朝鮮京城等處各埠 臨江西路四十一號接洽可也 電話經理室中央一九四六營業科一九四一 773

上海新設美國友華銀行廣告

本銀行採用美國銀行制度發展遠東與美國之商務爲目的所有一切業務如存欵分定期活期儲蓄三項不論規元英洋美金金磅佛郎均可照辦利息面議進出口押滙放欵收買中外滙票或代收欵項及辦理各國各埠電滙票滙並總行美國紐約自由街六十六號 上海分行英界九江路十五號 銀行應辦事務如蒙惠顧無不竭誠優待也

上海德華銀行清理處廣告

奉北京總清理處示茲將坐落上海黃浦灘十四號漢口路一號A字一號C字一號之上海德華銀行房屋地皮召買該頗合行號或住宅之用有意購買者可用信件密封投標用規元或金鎊或法郎或佛郎計價最高與否須歸本清理處主持不論出價最高與否須歸本清理處主持凡投標者無金洋或日幣開明願出價格限本年三月十五日前寄至本清理處信封面上註明（德華銀行密封投標）字樣惟凡投標者能據爲應得收受也如須詢知詳情請逕與本清理處接洽可也

上海德華銀行清理處 清理員A. G. Stephen 代表A. D. Brent 啓 C A 214

執有德國總會債券者鑒

奉北京財政部示爲清理德國總會債務事凡中立及協約國人之執有上項債券者限本年三月八號前將姓名國籍幷所執債券號數金額期限報本處登記此佈

上海德華銀行清理處清理員A. G. Stephen 代表A. D. Brent 啓 A 912

上海德國總會出售廣告

奉北京財政部示茲將坐落上海黃浦灘第二十二號之德國總會房屋地基招人投標購買用規元或銀圓標明願購價目限本年三月七號前送至本清理處以便轉呈部長察核惟各投標人無論出價最高與否部長有收受或拒絕之權再該會房屋

上海德華銀行清理處清理員A. G. Stephen 代表A. D. Brent 啓 A 215

上海新設菲律濱國家銀行擇陽曆三月十六號先行交易開幕之期廣告

本行自一千九百十六年經菲律濱政府核准設立爲菲律濱中央金融機關收足資本銀一千一百八十萬至一千九百十八年止共收銀二萬一千〇九十四萬令爲發展遠東與菲律濱及美國之商務所有銀行一切業務如各種存欵儲蓄不論規元金磅金洋英洋均可照辦利息面議幷專辦理各國各埠電滙滙票及進出口押滙如與菲律濱小呂宋及美國各埠等滙票尤克已如蒙惠顧自當竭誠優待也 總行設在呂宋 分行紐約百老匯路卅七號 上海分行黃浦灘一號 電話 寫字間二千七百四十一號 賬房二千三百七十二號 戊A 911

華洋經理萊李章伯卓謹啟

侯須南北和議完畢方可交出如須詢知詳情請逕與本處接洽可也此佈

王風才佐醫家回滬午前在大東門王家祠堂祥康里八二五號候診醫金二元喉科加藥資一元出診南市三元北市四元拔號加倍貧病不計

永順昌五金號受盤聲明 茲有百老滙路德昌五金號因該號順將店基裝飾生財等憑中出盤與小號營業其價當日交楚任憑開張爲業所有以前德昌號名下一切往來與人欠欠人及擔保等情均歸德昌號自行理直概與小號無涉恐未週知特登申新兩報聲明

上海電報局廣告◎江西省會昌電報局於二月廿四日開局通報此啟

中華皮鞋公司總店遷移廣告

本公司因西客銷路日衆原有大馬路泥城橋總店之房屋不敷應用地點又不便利茲定陽曆三月五號（即陰歷二月初四日）遷至大馬路河南路東首P字五六六號朝北門面照常營業諸君惠顧請移玉該處爲荷（支店仍在虹口北四川路丫四二號） Z A 946

聲明失票

本堂在京遺失漢冶萍煤鐵廠礦公司優字第七千二百八十七號股票息單一套計四十股除向該公司掛失補給外特聲明作廢

饒厚安堂啟 Z A 167

萃豐綢緞顧繡細毛皮貨

三馬路石路口七間洋房門面

定織異樣綢緞 各種九成新衣 專製男女四季最時新衣服

[illegible] 美不 [illegible] 色 [illegible] 多不及 [illegible] 價不合包 [illegible] 退還洋此皆久蒙各界 [illegible] 工研究定價照碼 [illegible] 每年派友赴京搜 惠顧諸君同聲贊揚本號 信義相尙羅前朝大員家藏各種奇樣極品 亦實事求是精益求精 新到數十餘箱尺寸寬大獨一無二請速選擇倘荷賜顧無任歡迎

每兩一元 貨眞價廉 細毛皮衣

電話六八九一 戊891

德醫沈奎伯

[illegible] 男婦花柳如梅毒下疳橫痃白濁等症治法尤新 [illegible] 其診凡滬上名醫多用 [illegible] 診上午九時至下午四時診金 [illegible] 金五元出診下午四時至八時 [illegible] 金均一角戒烟割症六零六注射及包愈等另議

診所 新北界對面西藏路大慶里第一百十號

介紹人 沈聯芳 朱葆三 虞洽卿 顧馨一 姚石蓀 蘇筠尙 王一亭 李平書 貝潤生 項如松 陸松侯 張知笙 庸雲生 莫子經 秦硯畦 陸伯鴻 吳懷疚 沈信卿 賈季英 姚子讓 黃任之 王引才 李右之 朱子灝 同啟

廣昌號注意假冒

上海虹口元芳路東貴方里內 廣昌號 本號開設滬江廿餘載歷來實事求是有口皆碑創製各藥品已歷十有餘年行銷各省遠近馳名無如現世人心下劣在上者專事敲詐稍不遂意即使其陰謀手段以冀破壞人之營業而雪其私憤在下者專謀假冒種種僞詐無奇不出以致各處假冒遍地此等不肖實屬不知廉恥惠顧諸君受害非淺今爲注重衛生起見故再精製（小粒黑獅丹）其藥性之和平毋須贅述惠顧諸君並經售各寶號務祈親至本號面購方爲的眞外埠函購原班回件如批五萬以上或十萬者價目面議格外克己特別優待此啓

承條外國紙號廣告

本號自運各國名廠各式紙料零躉批發比衆從廉代客報關格外迅速如蒙賜顧請至上海英租界四馬路麥家圈口便是

貴客賜顧請直接躉批面議格外優待

欲製照相銅版鋅版者鑒

本館現在置有銅版部專製粗細照相銅版及鋅版鉛版等件質料精良價格公道且製造之法非特迅速又極優美 此佈告

申報館啓 AE 82

各省省長通飭行銷
禁烟總會提倡推廣

戒煙新藥

前省烟長正日學學錫生戒藥之廿戒無成著省給銷禁會推藥價載函寄總上大盆口製司
浙立局兼留本專校士驥發烟戒人餘時苦效蒙省示全烟提廣服目仿索　發海馬湯大藥
江戒局技學醫門藥徐先明新絕已萬毫痛卓各長通國總倡此法詳單即　行英路弄生公

行之期深爲致謝（四日下午三鐘）

●北京電 財部遵令續發上海議和代表經費五萬元（四日下午三鐘）

●北京電 海參崴中華商會電院奉劉公使轉示鈞電國內和平業經發軔僑商同深忭舞（三日下午四鐘）

●南京電 米禁案經省議會今日大會全體否決（四日下午九鐘）

✻各通信社電✻

●北京電 乘恐和會之停頓將予驟武派以重戰之機會據確實消息現有軍火運往陝西且有運抵保定者觀此益覺可慮（三日）▲字林報▼

●大阪電 星期六日下午漢城有韓人數千集衆示威遊行各街道且有數百人擁入前皇靈柩所在之宮中大呼祈求高麗獨立女學生亦參與示威運動示威者分散後彼等之宣言書並有學生在道隅向行人演說各州人民今紛至漢城觀前皇殯儀警察憲兵已施行嚴厲計畫防杜續起騷亂目下就逮者已有百餘人桑城等處有不靖消息桑城學生會攻擊警察局當道已召軍隊出而鎭壓 日本各報謂教會學堂之學生參與各處騷亂殊爲活動（三日）

●大阪電 續接消息高麗之騷亂其主謀者乃敬天黨首領高麗全境共有黨員百餘萬人（三日）

▲以上路透電▼

●北京電 今晨徐總統錢總理聯名電致李純詳述中央對於陝西問題之處置囑李純促南北代表從速賡續開議和平會議（四日）

●北京電 英國公使朱爾典氏接南方總代表唐紹儀等來電後於本日午後四時謁徐總統探問和平會議現狀並勸告從速賡續會議以解決時局之紛糾

●北京電 聞本日英國公使朱爾典氏向徐總統爲平和勸告並非依據協商國方面全體之決議（四日）

●北京電 本月一日日本公使館書記官船津氏至外交部訪陳次長遵日本政府之訓令爲如左之通告依軍器購買契約本擬將軍器陸續交付中國但日本政府因現在中國南北平和會議將中止進行交付軍器之舉足障碍中國之統一進行故暫行停止交付至和平會議完畢爲度至參戰借款既於成立之際交付中國政府代表存儲銀行按照辦法原無停止提款之法但日本政府希望中國政府顧全大局不提此項存款而速成南北之統一（四日）

▲以上東方通信社電▼

●東京電 昨日李太王國葬無事告終有不平之徒欲乘此混雜之機圖於各地舉事者悉被鎭壓天道敎敎祖孫某外一百六十人被逮訊（四日）

●東京電 今日日本閣議議論對華問題其結果據東京朝日新聞所報曰（齋藤中將及訓練國防軍之日教官全部將悉召還軍閥者流對此雖有多少異議然田中陸相亦以大勢所趨不得已而同意召還說）（四日）

●東京電 關於設立勞働組合（勞働團）之可否問題日內務省之救濟調査會決議將一任其自然發展不强壓迫亦不加禁止（四日）

▲以上共同通信社電▼

●北京電 政府電朱嗣後陝事應以張瑞璣報告爲準希轉商唐

●北京電 各機關於減俸二成咨復請取銷原議謂整理財政應從大處着眼

●北京電 海軍部請將駐外海軍武官歸部管轄

●北京電 橫濱王守善請設農業銀行

●北京電 參部不允日政府請擴充南滿及東部內蒙交通機關及振興實業（以上四日）

▲以上中華通信社電▼

●北京電 二日特別會議某總長謂應付陝事不宜操切前此于右任曾稱三原已失南方即據爲口實嗣經陳電證明南方亦即無詞今南方又據于函爲準恐難遽信惟有促監視員到陝庶可早明眞相衆韙其說故一面嚴申前令一面催張瑞璣起程外傳政府不肯因于之一言撤陳實本於此

●北京電 政府接川滇黔請撤陳陝督之電以非其時議不答覆

●北京電 總統已於午後下嚴切命令飭陝省全部實行停戰如違即從嚴懲處

●北京電 參陸處頃發嚴厲軍令於陝西前線各將領令即遵照前此五條辦法停止軍事行動

●北京電 減政案直奉浙等省均電京聲敘碍難奉行情形請准予變通以免窒礙（以上三日）

●北京電 陳樹藩劉鎭華會電詳報奉到停戰五條辦法立即轉行暨所部覆遵各電日期證明陝省依令停戰均毫無違越情事

●北京電 鮑貴卿急電催參戰軍即日赴黑助防

●北京電 徐樹錚到津巡視邊防軍昨已旋都

●北京電 院電李純熊希齡請向南疏通先提別案陝事暫擱

●北京電 徐以個人名義電各督告知和議停頓原因現已促張瑞璣赴陝中央自有解決方法和局絕不至中斷萬勿誤會

●北京電 閩省劃界事南推林葆懌中央已承認北擬派黃培松（以上四日）

●濟南電 新省長沈銘昌今日到省有六日接任說

●福州電 援閩浙軍將撤回廈門方面防務須由閩派兵接替督署昨特開軍事會議（以上三日）

▲以上中孚通訊社電▼

●北京電 報載陳樹藩東（一日）電張錫元勘（二十八日）電均稱遵令停戰

●北京電 對陝停戰明令今日（三日）已下昨日（二日）先電告朱啓鈐

●北京電 某公使擬發起提出勸告

●北京電 上海各和平團體電京速令陝停戰免碍和局

●北京電 公府要人云已令電局勿阻滬陝通電以免誤會

●北京電 各公使昨得唐紹儀電告和議停頓原委英美意甚贊成唐紹儀之說

●北京電 今日明令專指陝西停戰另有嚴電各將領凡敢倡戰者當嚴懲之（以上三日）

▲以上平和通信社電▼

✻法國無線電✻

▲三日里昂電 和會日本代表團領袖西園寺侯爵於星期日晨行抵巴黎日間與駐法日本公使及和會日本代表珍田、牧野、伊集院、晤談關於青島問題西園寺侯爵之秘書伊齋藤（譯音）向小巴黎人報記者發表宣言如下日本絕無保留青島之意且欲交還中國惟日本將青島交還中國政府時要求在城中闢一租界與他國同日本且要求中國關於數種計劃與日本密切協力合作如濟南鐵路乃其例也

▲三日里昂電 共同作戰協約國代表共中日本代表領袖西園寺侯爵及福煦上將亦在內協約國海陸軍評判員一律出席於星期一日午刻在法國外交部開最高軍事會議研究條約中迫令德國承受之條款此項條約乃所以替代休戰條約者條款中應保證德國解除軍備不僅涉及海陸軍且牽涉財政問題並適用於土地之擔保及德國被佔據區域之現狀云

▲三日里昂電 本恩消息據德國最近電報據稱時局似稍平穩憲斯法里方面政府軍隊已佔據狄塞爾杜夫沒收大宗軍械及子彈革命黨數人已被逮德國中部方面政府軍隊已佔據哈爾城中安謐現傳勃勒斯惠克已宣佈勞兵會共和國惟此項消息尚未證實

▲三日里昂電 都隆消息塞爾維亞親王之專車於星期日下午二時四十五分行抵都隆官場開有正式歡迎會亞歷山大親王下車後向當道致謝都隆歡迎彼之盛況並述居留巴黎時之滿意該親王卽登鐵甲巡洋艦格拉維勒號於午後五時啓椗往巴脫拉及勒比里

▲三日里昂電 二月三日巴黎倫敦匯兌率英金一鎊合二十六佛郎法國公債券市價如下三釐公債六十四佛郎一九一七年四釐公債七十三佛郎七〇一九一八年四釐自由公債七十四佛郎四〇一九一八年五釐自由公債九十佛郎三〇

✻路透電✻

◉德國國內近狀

▲二十五日丹京電 柏林消息魯登杜夫將軍致書愛倍爾氏謂願回德爲國民効勞

▲二十五日丹京電 柏林消息昨晚報館地區復有槍聲片刻卽止大約斯巴達克斯團復圖起事但政府之兵已準備一切 亨堡消息德國交出之潛艇某號當被拖至英倫時在杜格班克沉沒艇中之人均經救起

▲二十六日丹京電 柏林轉來末尼克消息兵工農會代表二百人舉行大會有建議卽以大會爲臨時國會者衆皆歡呼贊成某代表宣稱工人五千名曾開大會要求宣布勞兵共和國與俄羅斯勞兵共和國訂交並取銷國債

▲二十六日巴黎電 亞爾薩斯勞蘭高等議會第一次開會通過決議案拒絕德國關公民大會解決前途之議並聲明亞爾薩斯勞蘭決計仍歸法國

▲二十六日丹京電 柏林消息德人同時由水陸猛攻已克復文杜過激黨敗退

◉俄國國內近狀

▲二十六日巴黎電 去年十二月杪俄國華工機關代表曾開大會於彼得格勒繼乃組織一聯合會計有會員六千人志在鼓吹革命主義且曾發表一文勸中國人民抗拒北方政府而於中國各處建設勞兵會

▲二十六日瑞典京城電 彼得格勒消息國民委員下令宣稱現因勞兵共和國無力實行某種工業計畫故將以讓與權給予外人而尤注重建築大北鐵路與開採廣大森林地二事過激黨各報謂愛沙尼亞之紅旗軍屢次敗北須加注意並歸咎軍備惡劣糧食不足組織欠佳

▲二十日丹京電 愛沙尼亞當道發表過激黨在愛沙尼亞所行暴舉之報告謂維森堡地方有巨墓三啓視之內有八十二屍頭顱皆碎過激黨又在杜爾巴地方河中鑿冰成洞投屍其下又在拉伐地方殺女子三十人繫石於頸沉諸水底

◉巴黎和議近聞

▲一日倫敦電 巴黎公報云審查國際管理港口水道鐵路副委員會會討論英法關於國際與自由港口制度條約之草稿 國際工制委員會已將國際工約草稿全部通過現僅須將修正之稿一讀卽可蔵事

▲二十六日巴黎電 和會已許猶太人民早日提出其建國志願將由郝柯洛氏與維慈滿氏爲之

▲二十六日華沙電 協約國國際委員團調停波蘭人與捷克人之爭端業已得手並畫定臨時界線

▲二十五日巴黎電 海軍總長在下議院海軍委員會宣稱法國迄今無法彌補海軍之損失重整法國海軍之公允易施方法唯在向敵國恢復所失之噸位云

▲二十六日巴黎電 現有醫藥品十車運往泊拉格不日尚有大批糧食繼續運出以救濟波希米亞之難民

◉英國國會紀事

▲二十六日倫敦電 萊登伯爵今日在上議院答覆伊斯林登貴族關於處置德艦隊之質問謂該問題至有關係且非常困難必由巴黎和會決之至於擊沉諸艦之議亦須集於巴黎之各國代表一致議決此乃最佳之方法然後始能實行英國則注重於不得再以此諸艦爲任何武裝之一部分故政府堅主德國之艦不得再用爲兵艦今處置之法不外以下三端㈠沉之㈡拆之㈢以某種條件當衆拍賣之至於拆用其材料以充他用是否合算此純屬經濟之問題云

▲二十六日倫敦電 華特朗氏今日在下院答覆議員裴特倫氏之質問謂費資赫白海軍少將願以軍艦載送南斐國民黨代表赴歐一節英政府並未建議亦未贊成

▲二十六日倫敦電 華特朗氏今日在下院答覆白哥恩氏之質問謂帝國政府允以新式驅逐艦及新式潛艇各六艘供給澳洲且已以潛艇兩艘供給坎拿大其他殖民地如有請求自當予以相當之考慮華特朗氏又謂澳洲海軍已漸見發達

▲二十六日倫敦電 旭特氏今日在下院提出設立道路交通部議案謂今日急宜有廉費之運輸以便發展實業新部須管理全國鐵路電車運河水道道路並管理電氣之供給戰時政府所操之鐵路管理權亦將由新部維持之

▲二十六日倫敦電 下院已二讀通過衞生部議案凡目下各當道所操關於衞生事務之權均將屬諸該部以便事權統一地方自治部亦將併入新部

◉英國罷工案近聞

▲二十七日倫敦電 昨日倫敦所開鑛工大會並非公開鑛工聯合會會長斯米里氏建議將罷工之舉展緩至三月二十二日舉行並建議透徹討論政府之提議故大會須延會俾各區代表得以分別考慮其地位第二建議經大會贊成繼乃討論展緩罷工歷時頗久反對者頗多少年工人尤甚大會旋於晚間延會今日下午將復開會以聆各區代表之決議

▲二十六日倫敦電 上院已通過煤鑛委員會議案

◉各國時事雜電

▲二十六日華盛頓電 威爾遜總統召各州知事及大城市長於三月三日會集白宮討論關於工商業至要問題

▲二十六日華盛頓電 參議院海軍委員會審查海軍經費議案金洋七百二十兆元後已報告贊成並建議將海軍兵額由二十二萬五千人增至二十五萬人此舉蓋在使海外美軍得早回國威爾遜總統今日在海軍會議復切實聲明本屆國會會議期內宜籌備三年造艦新程序之經費

▲二十六日華盛頓電 參議院陸軍委員會應陸軍總長巴克將軍陸軍參謀總長馬奇將軍之緊急請求復以設備陸軍五十萬人一款加入陸軍議案

▲二十一日葡京電 葡總統已簽定解散國會命令

▲二十二日開普敦電 南斐聯邦國會國民黨議員開會議決受納開普敦英艦隊司令海軍少將費資赫白氏之建議由英兵艦載送國民黨代表赴英

▲二十七日哇太樺電 坎拿大探險家斯台發森氏謂斯托克文氏之抵亞拉斯加海濱已告成坎拿大北極探險隊之事業斯台發森本擬親率是隊因病而止斯托克文於上年三月十五日由亞拉斯加北海濱外之十字島出發隊中共白人九愛斯基摩人四北進半月許乃遣回四人該隊於是居巨冰隨流而進並未携帶糧食僅獵海獺與北極之熊果腹彼等預料將向西飄流不意竟繞大彎彼等曾抵北方七十四度較任何探險家在北冰洋該部分所達之處向北深進一百五十哩所謂新南地者並無其地云

▲二十六日倫敦電 上星期內英倫及韋爾斯各大鎭患流行性感冒症死者共有三千零四十六人再上一星期內死者共一千三百六十三人倫敦於兩星期內共死九百二十五人

✻公電✻

●貴州省議會通電 軍興經年民窮財匱幸彼蒼厭亂人具悔心歐戰告終促成和議乃日來報載暨子徐樹錚甘心助惡破壞和局兵方議裁徐則啖段以增之參處議撤徐反爲段爭存之甚至利用國防之名稱冀脫軍部之約束夫陸海設部所以統一軍事集權中央也今國防軍獨立其如約法第四條所規定之統治權何不第此也閩陝問題北軍違令進攻實徐嗾使之新近借欵利權損失殆盡亦徐主動之又上年復辟禍作陸建章將軍爲北方起義之第一人其功雖經湮沒其事尙有可考乃徐以陸之不附己誘而殺之凡此行爲皆天人所不容豺虎所不食現值外交異常緊迫之日正吾兄弟合力禦侮之時論功言罪應去南北之成心鋤惡治奸宜以法律爲歸結諸公均爲人望所歸且屬國脈所繫務乞伸張公道嚴懲兇殘以昭炯戒天下後世咸利賴之黔議會卯冬印

✻要聞一✻

◉和議停頓之外報評論

大陸報社論略云南北和會人所屬望今竟停頓黯然失敗北京軍閥食言而肥北代表乃提出辭呈藉以示其反對督軍團兇惡態度之意和會至是逐告停頓試翻史乘一國當道以國利民福爲口頭禪而絕不顧念民生幸福國家安寧如今日之北京軍閥者殆未前覩若輩不名譽之行爲隨時發生罪惡彰著無待縷述而於實行停戰議和之際猶復加兵秦省攻擊南軍更可見北京於人言爲信之字義全無所知據上星期消息秦省北軍掠搶教堂毆辱外人女教士跡其舉動直盜匪之不若凡此事實吾人不屑評議蓋在今日已非徒以惡言相加之時口誅筆伐究無補於時艱吾人所應爲者唯在向此邦愛國志士告以脫離苦海之法門耳但若中國待至其時則夜長夢多何堪久俟今中國所亟宜行者惟南北代表合詞呈訴於歐洲和會請其以各國軍備終有依照國際同盟辦法開始解除之一日強硬手段對付北京軍閥而已急流勇退非所望於北京軍閥若輩既無自甘退出之心則爲保全中國計不得不採用他法雖此舉動跡近干涉然若中國人民乞助於與國以驅除橫暴之徒則此舉正未可視爲干涉之解也今日何日非巴黎和會剋方迅速解決更爲重大之難題之時乎南北和會適於此時決裂故尤不可無斂捷之行動北代表和衷共濟與南代表一致進行確有使此和會得收良果之眞意今和會之決裂非北代表之過實北京一面與南方議和一面出兵陝西冀佔地盤之可憎態度有以致之也吾人非謂北京軍閥之行動徐世昌實爲主謀吾人深知徐無力約束軍閥此次和會決裂卽北方軍閥勢力戰勝徐世昌之一證假使北方軍閥果有和意則發一言卽可止北軍在陝之攻擊但軍閥簡直不欲和也和則須就範圍不和則唯我獨尊國事凌亂若輩始可猖獗故若輩計畫成功之主點唯在搗亂國事蓋國事既亂若輩卽可恣意行動人莫我阻也若輩視中國爲一乳牛專供其吸飲一日有權在手將一日吮吸中國人民之膏血是以今日者乃必須縛繫督軍團手足永遠投諸政界之外視爲政治公敵之時南北代表盍聯合請求歐洲和會對此頭腦冬烘不知世界大事之督軍團施以迅速之行動唐代表之電致北京外交團已開請求歐洲和會之途南北代表循此進行當可直達歐洲和會而以光明切實之言表示中國民意也世界對付中國內敵之法在剷除盜匪驅逐督軍必照國際同盟會公約編遣國家警備隊勤加訓練供以充分之軍械按期給發餉銀而由白人指揮之如是盜風自戢而內患可除矣督軍在今日已不能見容於世界終必退出愈早愈妙美總統威爾遜與共同辦事之歐洲政治家今不能再忍閉目不視中國現狀故迅速行動之時機今已至矣

字林報社論曰（上段言北方違約用兵北代表因以辭職南代表通告外交團事從略）北京政府於北代表辭職南代表通告外交團旣成事實而後始慰留北代表並擬明令停止陝戰劃界大員未劃定界限以前暫緩剿匪此種讓步苟早行之何致有和會之決裂以言陝匪陝西固未嘗無匪陳樹藩自稱剿匪容或非誣但不解剿辦土匪之行動何以必臻逼令南軍退走之階級乎殆在陳樹藩觀之南軍無一而非匪耳以三倍南軍之北軍攻此勢力薄弱之南軍而曰剿匪亦可謂善於遁詞矣統觀前後事實足證唐代表之責言確有根據卽北代表亦以唐代表之言爲然所可奇者北京政府竟不洞悉現局直至和會決裂而後始稍有舉動者不爲南方也今北京雖有讓步然陳樹藩之撤除仍耳和會之決裂不可謂南代表固執蓋事蹟顯著負責屬要圖否則不獨無以阻陳樹藩再起戰禍且無以儆其他督軍效尤當和會初開時曾有裁撤督軍制之說督軍聞之卽大震勁然以爲協約國公使不致出場干涉故酒思盤據焉今協約國外交團對於唐之請求如何答覆當然純爲外交團所應決定之事非他人所能參議惟南北代表對於此事既已表示同一之主張則外人之助力能使南北代表之主張成爲有益國家之事實者固吾人所企望者也

驗血（八）

驗血非奇事凡醫科或生理專家苟備藥械皆能爲之驗血非苦事男婦老幼苟愛重生命者當受之法以專門無毒之採血針向耳垂或指尖採血一小滴供作種種試驗有無疾病瞭如指拿受驗者並一無苦楚

呼南滙氏血色素計

花柳毒爲覆宗絕嗣滅蠱人種之惡疾西醫研求撲滅之方不遺餘力華希蠻氏於一千九百零六年創爲血清試驗法其法須取病人血管內之血五十立方生的之多（約一兩半）此非華人所敢忍受且於後期梅毒驗之多不準確又柳汀試藥爲洛哥斯氏所發明於後期梅毒試驗較準然於初期試驗又復不確惟試驗血中紅質之法簡實易行法以驗紅質最準之器如上圖（呼南滙氏血色素計）刺血一小滴驗定病者紅質有若干度然後將徒梅清血之藥令病者逐日探於身體軟肉部分（如腋脇股胰等處）三數日後再又驗其紅質此時若有梅毒其紅質必減少十餘度無梅毒則度數仍如末探藥時也吾人徒有血熱血毒液不清之說慮擬模稜從無精確之試驗何怪醫無確效流毒全國病夫之日以增多殊可慨也

明日續登

君親血液不清之試驗則知海波藥的能清血解毒蓋其製出主親章非虛擬模稜所能從事也

海波藥專治花柳病及一切皮膚濕爛諸毒並小兒胎毒疙瘩誠清血解毒功效神奇之良藥也

價目每瓶一元

上海五洲大藥房發行

外省分號及各經售處均有批發

此處作爲廣告地位如欲登者請與廣告處接洽

唯一毒门陳伯威醫士

六馬路電車轉角處和興米店東首第五石庫門左

懷安施醫局

花柳一症首在愼醫陳君伯威懸壺海上越念餘年凡經治愈指不勝屈近更參用注射血清新法見效益臻妥速世有患者幸注意焉

贊成人 朱葆三 沈聯芳 楊少川 周金箴 虞洽卿 陳潤夫 顧馨一 王一亭 傅小庵 謝仲笙 謝蘅牕 梁炳垣 吳蔭庭 姚紫若 錢達三 聞蘭亭 項如松 丙343

三發洋行 奉法公堂諭

禮拜三拍賣

貴重地及房產

准於二月初四日下午三點鐘在法界黃浦灘四號本行內拍賣 徐家滙路 三十畝 ……三發洋行啓 戊910

三發洋行 奉法公堂諭

禮拜三拍賣

貴重地產

准於二月十一日下午三點鐘在法界黃浦灘四號本行內拍賣 十八畝 ……三發洋行啓 戊895

瑞和洋行 禮拜三拍賣

華記 緞 羽綢 元 毛嗶吱 公平莊 青 登呢 花羅緞 素 絹 元絲絨 色 黃 斜紗 稍 漬 漂布 ……瑞和洋行啓 戊925

禮拜三拍賣 淨漬貨

魯意師摩洋行 始創自同治十三年 即英一千八百七十四年

印度紗 ……魯意師摩洋行啓 D91

禮拜三拍賣 生熟鐵

殼件洋行 始創自同治九年 即英一千八百七十年

准於二月初一日下午二點半在本行 四川路 大行 鐘 種 ……D89

禮拜三拍賣 舊木器

寶和洋行

寶和洋行啓 D90

瑞和洋行 禮拜五拍賣

寶和洋行 禮拜四拍賣

行風船

寶和洋行

殼 船 位 鋼 行 風 艙

寶和洋行啓 94

退股聲明

……乙898

元芳洋行

不限價拍賣足頭

每禮拜四

元芳洋行啓

洋酒食物 禮拜四拍賣

魯意師摩洋行 始創自同治十三年 即英一千八百七十四年

魯意師摩洋行啓 D92

瑞和洋行 禮拜四拍賣 上等住宅

銅床 洋琴

拍賣地產預告 奉會審公廨諭

魯意師摩洋行 始創自同治十三年 即英一千八百七十四年

魯意師摩洋行啓 D79

HAVE YOU SEEN "THE PIONEER?"

It is a new illustrated monthly magazine, published in English in Shanghai. It contains general reading matter, chiefly about China, and its relations with foreign countries. It is useful to persons learning the English language. The subscription rate of "The Pioneer" is $5.00, local currency, per year, payable in advance. Subscriptions should be sent to: "The Pioneer", Room 53, Hotel de France, Shanghai.

遺失支票作廢

……乙866

遺失聲明

……甲958

聲明項替

……692

招請英文員

……601

聲明作廢

……974

中村氏東文繙譯養成所

添函授科招生

……乙875

寰球催眠學校招生

……戊965

中國銀行函授學校招生

……戊964

百發中

育麟奇藥

第二批到申

……689

小腸疝氣丸

……322

招請職員

本公司現擬招請職員數位須寓申有十年之久而能具舖保者方爲合格欲就者可先將歷年之經過情形詳細函知上海北四川路五號牛丫貿易公司聯益 不合不答復恕

招請職員

廣告

出盤聲明

受盤聲明

遺失滙票莊摺

聲明遺失

上海四明商業儲蓄銀行廣告

新指南報廣告部聲明

上海四明銀行儲蓄櫃廣告

華孚商業銀行開股東常會通告

……戊895

利華日光肥皂

英國

質料純淨 去污神速 省力省時 不傷衣服 浣洗各物 光潔悅目

中國分行上海九江路三號 利華公司謹白 179

華革和服鞋行

本行新到男女靴鞋樣式合時皮革堅好價格亦甚相宜諸君如欲得佳履請惠臨察視爲幸

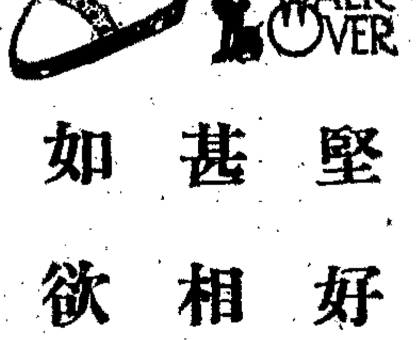

南京路念四號 華革和服鞋行白 188

推盤聲明

遺失莊票支票聲明

……671

遺失方單

……甲659

永豐餘金號

……445

速成打字招生

另設特別班限一月畢業

……甲687

棧房出租

……甲650

上海有威鐘表行新設漢口分行露佈

……乙847

受盤聲明

……甲685

[illegible]醫藥奉贈醫講義錄

……戊951

聲明遺失

……甲684

廣植桑秧公司遷移廣告

……856

哮喘氣急

香爐總發行所 上海盆湯弄寧波路口崔氏瓣

工部局諭

聲明

敝館營業自己丑迄己未創設三十一年冒牌影射之家所在多有甚者有如南京路西藏路角門面朝南一家大書某某寶記四大字皆重金錢而輕道德之所爲雖與我全無關係緣邇因惠顧諸君常有詢及此中底蘊是否分支有無附股同人等則應之曰一年絕無分支他處絕無附股同業凡百君子幸垂鑒焉 上海南京路拋球場 寶記照像館謹啓 乙377

包愈勞傷咳嗽吐血斷根

……丙266

洋裝金銀首飾珠寶玉器各款銀器大廉價兩星期

本公司因各股東無意經營特於舊歷二月初三日起將各貨大廉價兩星期 ……聯生公司露佈 851

上海交通銀行廣告

……885

金城銀行廣告

……戊889

包愈立止夢遺聖藥

凡患遺洩病症者因命門腎水虛耗或思慮太損甚以致心腎不交久之面黃肌瘦腰酸腿軟四肢無力虛損勞傷由此起矣若不醫治將來根深蒂固望愈甚難治藥雖多對症者少本齋深悉病源覓得異人秘方名曰純陽必愈丸專治遺洩各症服之立見奇功當日可愈精神充足則身體雄壯百病不侵如患遺洩即是陰虛之現象此丸功能固骨髓滋陰補盒輕者二一包愈重者盒料除根永不再發若能連服兩句大補氣血諸病不侵精神倍足每盒洋一元每料六盒洋每元如外貼五洩齋每張遺角效丸並七取齋愈速用效效彰必功認益牌須明號

上海二馬路西鼎新里內京都天寶齋啓 300

天蟾舞臺杏月初四夜戲特煩著名藝員雙齣傑作

小達子

全本（仁貴救駕 大破飛刀）鳳（尉遲賞軍 薛禮嘆月）凰山

譚小培 尚小雲 楊瑞亭

洪羊洞（孟良盜骨） 孝義節 冀州城（有勇無謀）

新世界

第一游藝場南北二部門票小洋二角（童僕減半）馬路下地道二面通行

南部第一劇場 京班 長片 文武京戲 偵探影戲

大鬈 大大 兒戲 長片 北部第一劇場 文武京戲 偵探影戲

北部第一書場 雙金 雙錠 少雲 文武大鼓 德岩 萬啓 節法 漢年 竹枝 寶才 巧耍 花燈 品忠 玉亭 改良 雙簧 李林 王一 改良 大鼓 戲迷 本灘 張英 章 王 張 曹 李 王 李 沈

南部第二書場 雙描 玉珠 白金蛇 玉蜻蜓 雙鶯 珠 倭傳 香武 文武 花鳳 傳龍 鳳珠球

張 步蟾 吳 吳 朱 朱 張 夏 十 鄭 陸泉 筱舫 秋田 鈺臣 福田 蓮生 齡童 少賡 改良 三笑 蘇灘

北部第一層 跑驢 由場 華山梯 運動 高下 瀑布機場

南部第二層 一女子 新戲 愛克司光 體育遊戲 東西洋鏡

北部大藝場 中外著名藝員各種技藝 西餐 露天 學校 溜冰場 哈哈鏡

請閱世界新報 詳細鐘點 大戲馬 准演 大洋五角 大洋一元 特別淨素

十盞 馬 金 郭 筱 蓋 陳 馬 曹 趙 ▲初四夜戲 石 丁 十 盞 馬 金 陳 馬 蓋 筱 曹 馬 馬 日夜影戲 五燈 崑山 景萍 德奎 麒麟 月樵 永沛 春霖 玉堂 福奎 炳奎 長勝 五燈 崑山 景萍 永春 月樵 麒麟 玉堂 春沛 樵 霖

忠孝圖 捉放曹 賣雞 伐子都 大戰 南 惠王 雙釘記 借親 劉頭人 佘塘 寶蓮燈 雙珠鳳 收大 關興 勝梁山 賣獨占 油花魁 郎女 黑衣盜 六七八九本

新世界每日四點半鐘起每夜十點半鐘起在北部舉行破天荒之傑作

春季提燈大會

本公司特備超等西樂全班各界如有喜慶開會迎送等事均可承奏請向本賬房接洽

懷德堂老醫局（真正）

王雨香大醫士

包醫 小便腫爛 白濁腫痛 橫痃魚口

真立包單包愈

全本醫生倘用輕粉水碌升毒藥爲丸必招天誅地滅雷殛火焚

愈之痛醫不同患症者注意焉 左近假冒很多請認明上海六馬路中市朝陽萬年茶樓西首第四家恒和油米店西隔壁懷德堂王雨香老醫局便是

祖傳王雨香在申臨證三十七年見多識廣治法精細其愈最速秘製

花柳珠黃掃毒丸 一靈效無匹專治男婦濕毒咽喉白腫帶刺之痛便毒下疳橫痃魚口黃濁血淋刺痛內外痔瘡 每盒一元

珠黃止痛止濁丸 白濁一二服立效如神 小便腫爛生肌永無後患

珠珀白濁丸 立止 而起白濁或花柳前毒所致

楊梅瘋痛包愈酒 梅毒四肢疼痛壞致成殘廢

本堂在申臨證七十餘年專治楊梅瘋痛包愈酒 每瓶二元大瓶四元

內 344

感謝

良濟老醫局 周鳴岐大醫士

治 白濁 血淋 橫痃 下疳 刺痛 真正當日立止 其效如神

余酒後慢入奏樓翌日忽覺尿管刺痛白濁淋漓不休即請中西醫士多方數星期後不見其效反日見其重終日以待患血淋不但不止日夜更甚飲食不進坐立不安後周鳴岐先生用藥一點鐘後即止痛不數日濁亦止血淋亦止得一先生之良藥其效如神不佞無以爲報特登報鳴謝 ... 云下爲者 ... 製丸每料一元 外帖散每張 ... 謝

342

春木既旺 毒將萌動

木旺於春五行使然木能生火六氣在焉楊梅兩字皆從木旁古人命名具有深意是以春令陽氣發動其毒亦隨之而發非必梅毒一種魚口便毒橫痃下疳以及各種淋濁大半皆慾火造成木能發之而生火火炎於夏春夏交嬗尤易燭發

陳君伯威 專科十餘年於茲口碑載道凡經治愈復發者全不知人者絕然萌動各界諸君幸注意焉

懷安施醫局 以來創設 特延 六馬路電車轉角

處和興米店東首第五家石庫門左首各種丸散如珠黃下疳散立止白濁丸等一律平價以利貧病 ... 謹啓

贊成人 楊小川 沈聯芳 朱葆三 項如松 王一亭 周金箴 虞洽卿 聞蘭亭 姚紫若 吳蔭庭 陳潤夫 孫彌卿 傅筱庵 謝蘅牕 顧馨一 梁炳垣 謝仲笙 錢達三

愛普廬活動影戲園

開設北四川路海寧路北五十二號

杏月初二初四 美英戰報 情節五本 新戲成名 名士女優 休息片刻 實地要聞 德獻戰艦 歐戰大事 英王慶祝戰勝 德獻潛艇求和 滑稽 韋富爾（騙妻購屋）

愛國影戲院

美界海寧路愛倫地址

准演連台偵探長片 五集九本十本 六集十一十二 七集十三十四 八集十五十六本

小姨妹

價目表 樓廳三角 樓廂二角 特廳二角 頭廳一角

二月初五日准演大部偵探片 奇怪船

東和活動影戲園

價目 三角 二角 一角 禮拜日戲 二角 一角

武昌路四號東洋廟隔壁夜戲七點鐘開演禮拜日准二點半演

畫片公司之新到大部好片上海歸本園一家先演

三月三號至六號准演 法國歷史上等高貴佳片第八集 拿破崙時代之奇事 黑獄 共計二十五本 珍寶窟之大王 今演第三集第八十九卷 加演名伶 優笑 滑稽片

笑舞臺

開設在跑馬廳東首 廣西路中 油頭路口

二月初四日戲（全本紫霞盃）特別正廳一角

夜戲大減價特別包廂三角特別正廳二角二等一角

任子辰 俞大宗 陳憲章 史亦奎 林芳錦 周昌順 張寶香 楊子和 胡鳳林 袁子敏 裘寶花 小鳳彩 嚴小炳 大門 玉蜻蜓

上海大戲院

北四川路虬江路口 美租界即 老靶子路北首崇業里東隔壁

大部連台偵探新片 九集 十集 十一集 十八十九二十 廿一廿二廿三本

二月初六日禮拜二演黑衣盜十一集 准十五 二十集 奇怪船

黑衣盜 即晚戲目

患柳毒者注意 花柳病各種瘡毒

柳毒花柳病各種瘡毒之最甚者下疳橫痃痃自濁此症即是累及妻子何所不終設若堪幸身有醫生運製後藥房思想國血解毒哈今時...

本藥房（內服六聖藥）士醫生所秘製清血解毒 拔毒生肌膏 六零六 外治六種花柳各種瘡毒 治毒靈效神奇有如 能治內外柳毒兼專誤自勿 幸毒能治

內服六零六每瓶洋一元七角五分 外治每盒洋一元 六零六藥膏每盒一元

上海石路中市 太和大藥房發行 408

骨痛原於風濕 服六零立愈

內服六零六專治楊梅結毒風濕骨痛疔瘡癰疽瘰癧功能清血解毒祛風理濕按症施治無不立效

價目每瓶洋一元七角五分

上海石路太和大藥房總發行 內407

進德叢書

（書目：醫學通論、臨證秘典、新病理學、近世國醫學、生理學、解剖學、講義、診斷學、藥物學、處方學、鼠疫新論、花柳病療法、肺病療法等，各書定價不等）

總發行所上海棋盤街泥城橋西首進德書局 外埠郵購另加郵費 ... 戊939

京都天德堂 包醫

備有男女代煎湯藥不悮公事 來堂保醫過期不愈藥金不取 養病房間隨便往來 出立包單即還原洋分文不取

本堂每見上海有天津醫士仍不曉花柳之症亂用輕粉... 專治楊梅結毒魚口便毒橫痃下疳白濁淋痛... 三〇外埠... 路北四川路... 海棠... N14

程鳳生醫生 白濁丸

此丸專治白濁淋濁初起刺痛流五淋者熱毒不生早爲研究點滴管... 每盒洋一元另包白體虛濁止痛七丸 ... 每大洋盒三角 公司照江元... 程鳳生醫生啓 乙727

王道

王道戒烟 藥到癮除 辦公照常 性屬平和 天職所在

靈驗非凡 永無後患 精神爽快 久服無碍 取價有限

每瓶兩元 批發面議 住院戒烟 走閱章程 取細章 外埠郵費加一

總發行所上海 作新醫院 抛球場蔡同德對弄 785

沈製 生髮膠

不論男女老幼頭髮黃白均可生長產後病後髮落脫髮者... 每瓶大洋五角四瓶一元 ... 上海大馬路 ...

拔毒止癢 癩疥瘡藥

此藥專治各種癩疥... 每盒小洋二角 ... 上海北京路抛球場首 廣東杏林軒 355

高河古濟神醫

Palmer School of Chiropractic

奇難病症此乃推拿科學之一種... 畢業領有文憑今懸壺於南京路外灘中旅館每日上午九至十一時下午二至六時在寓候診詳章函索即寄

存濟局 周文卿大醫士

治 小便腫爛 白濁刺痛 魚口橫痃

余染花柳毒又經周文卿先生診視當世之名醫也... 珠黃散 立止白濁丸 珠黃毒丸 本埠仁里錢業 呂海庭謹謝 335

華商跑馬總會請看俾伯賽馬廣告

西商俾伯賽馬訂定於陽歷三月八號即陰歷二月初七日下午一點鐘起賽馬位票每張大洋三元入場券每位小洋二角如諸君要用發售入場券字向三馬路六號康德洋行領取可也 乙926

此處作爲廣告地位如欲登者請與廣告處接洽

毛詩學 馬通伯先生著

現已出書 倣宋字體 官堆紙印 預約限期兩月己未二月二十五日截止

欲購者即可取書預約期內仍照前定每部十冊定價六元預約三元外埠加郵費一成以上二百部為限期滿八折

印有樣張附郵票一分函索即寄

特約代售處 上海靜安寺路哈同路口聚珍倣宋印書局 蘇州縣公署內張憲周君 湖北高等師範學校張鏡澄君 安慶桐城兩處均張石卿君 北京宣武門外香爐營四條安徽桐城馬宅

※ 要聞二 ※

◎和會停頓中之北京狀態

自北代表辭職南代表宣佈和議無法進行之消息傳至北京輿論界視線咸集於政府方面蓋今後和會之局勢如何全視北京當局對陜事之方針而定故目下時局關鍵已不在上海而在北京京中各報昨均載有政府非正式發表之宥感兩電似北京當局頗欲表明陜西業令停戰而此次和會之停頓其責非北方所負茲錄兩電原文於下附以各報消息閱者可以知北京態度之一般矣（國務院致陜中各將領宥電）本月十三日由院部電令陜西前方將領遵照五條辦法實行停戰並派張瑞璣前往監視劃界以息紛爭查陜西頻年兵燹迭經瘡痍滿目關懷民瘼軫念尤深政府內察輿情外觀大勢亟應統籌全局促進和平所有前方將領務當共體斯意如以國家地方為重所有停戰劃界事宜應即查照前頒五條辦法切實施行其在陜軍隊仍應依照五條辦法擔任後方剿匪事宜以符定議院宥（二十六）印（國務院覆朱總代表感電）上海朱總代表鑒密宥電悉陜事自元日將五條辦法電令飭遵法後至于右任十七日函中間相距纔五日耳無論十三日以前當然不受五條之約束即該電當日到省再由省轉遞前方各軍隊試問五日內能否周知即當日南方通飭停戰試問該軍隊於未奉到以前及奉到以後何日方一律遵行事實昭彰中央未嘗責難也（中略）撤防命令中央創之遲之又久而西南始有停戰之電代表出發中央先之遲之又久而西南始有選派之舉即對於陜事五條辦法創於李督而首先贊成於中央西南以于右任為靖國軍司令中央即對於三原涇陽之匪亦概從放任且曲徇唐總代表之請歡迎張瑞璣為赴陜監視專員凡此種種中央委曲求全以冀促進和平者中外人士當有定評若僅藉于右任之函遂欲強制要求以不討論別項問題為挾持之具則中外輿論之攻擊必有所歸會議停頓中央斷不任過也掬臆質陳尚祈酌達前途至幸能訓感（二十七）印

新聞編譯社消息政府方面前日深晚得朱總代表等全體辭職電電文非常簡單僅謂不能勝任懇請辭職云云當晚即譯呈當局親手批交國務院溫語慰留並令詳詢辭職原因國務院已於昨日電滬留朱一面催促張瑞璣即日首途赴陜蓋朱電雖未正式言明因陜戰未停而辭職政府固知其原因在此也惟張瑞璣以陜西局面複雜在停戰之前無劃界之可言故一面請政府再電在陜將領嚴令停戰一面由張逕電雙方將領痛陳利害張意須待陜西各方面復電到齊後再行前往自滬會停頓之消息傳來後政府以形勢危迫知非解決陜事勢難進行故對張又為一度之催促未識張君果即前往否也

北京通信社消息和議破裂之聲浪昨日遍傳惟其內容當不若是之甚據昨晚所聞消息政府已電致上海朱唐諸人告以去電嚴令陳樹藩退軍並囑朱總代表切勿辭職以免淆惑外間聽聞又據公府消息當局對於此事非常焦灼除日昨派人赴津就商黃陂外又派員請河間維持日內尚擬請各在野要人分別出任斡旋之事

北京日報消息朱桂莘總代表昨有專電拍達政府略云中央對於陜事少實在之表示現各方責言殊難再容惟有辭職以謝中外云云當局即去電慰留而前日國務院特別會議時亦已證明陜西北軍於十三日以後確有進攻之舉故除嚴令停戰外並以電話特約張瑞璣於次日下午二時謁見總理從長討論聞張君尚未允即日成行　據政府方面消息當局以陜事影響和局特大儻無良策挽救難免無決裂之虞擬一面設法疏通段合肥勿反對更易陳樹藩（惟刻下並不更易須俟陜事平息實行）一面疏通唐紹儀代表及李龍門（陜省代表）勿因陜西一隅問題搖動和局但有效與否不能預料也　至外交團方面對此態度尚在冷靜因中國和議雖有決裂之說似尚希望轉圜故當出以何等態度現正在考慮之中聞已紛紛致電本國政府請示中國南北議和果至決裂無可挽回時應作何等態度以資對付

京報消息朱啓鈐等全體來電辭職後確聞昨日（一日）下午五時國務院中因和議瀕危曾特開一會議列席者除國務員外尚有府院兩秘書長其內容甚為秘密但知唐少川要求各節討論後仍無決定惟陜事主張從長計議至對於唐之限期四十八小時答覆政府認為此係外交上手續不承認其用於國內之事散會後當即發電至滬聲明不能依所定時間答覆又聞政府對陜事仍望俟張瑞璣赴陜後再定辦法

民國公報消息日前早晨政府接到上海方面十萬火急電報數通故是日府院均有緊要會議至張瑞璣方面政府已催其起程聞政界中人云張氏擬向政府要求兩事一須有小部分軍隊保護入陜因陜境現在非常擾亂非有保護恐難啓程一要求政府聽張氏入陜後之公斷解決陜局不得變易大約政府對於二事可以允許以便速行前傳方樞將來京一節聞似有人電阻謂和議正生波折北代表決不可缺席以引起外間疑慮云

民福報消息政府以陜西戰事未停已嚴電陜督遵照十三日電令辦理一面責成該省鉅紳出而擔任保證一面嚴訂處罰章程又由吳笈生電致朱總代表告以已令朱聯奎切實查覆如果陳樹藩有違約進攻情形政府自有相當懲罰請與南方各代表婉商務以國家為重勿存個人私見聞當局昨在公府會議時對唐少川主張撤換陳督之電謂于右任與陳樹藩交惡兩不相容于右任對陳樹藩不能有好話猶陳樹藩對于右任不能有好話也今遽于右任之言撤陳不足以昭公允兩方既公推張瑞璣自應靜待張氏到陜查明再定此時唯一辦法在催張氏速行聞已將此意並兩次通令陜將停進原電電知朱桂莘轉告唐氏

◎密約問題之最近形勢

聞外交部現以宣佈密約之事頗為中外人所注目惟密約之中有宜佈者有不宜佈者國內紛紛揣測反將起人疑惑而國內和會亦要求宣佈密約現擬本歐洲和會所宣佈之種類作一種正式宣言以通告之形式發表不久即將披露

政府昨接巴黎陸專使來電略稱關於山東問題之一切文件均經檢點完備茲因美總統英首相相繼回國法總理受傷雖已提出多日尚未能速行解決

新聞編譯社消息昨日該社記者晤東交民巷某西人談及巴黎世界平和會近況據云現以美總統回國法首相被刺其他各國首相相繼離法故和會不過有部分的進行其重要案件皆暫時擱置不議該記者憶及某外人通信社電謂巴黎中國委員之行動各國極為失望之事因以質之西人某君云中國較英美日法為弱自歷史觀之外侮不可勝紀中國各委員此次在和會據理力爭詳述歷來受屈情形各強國對此舉動無不深表同情更有力勸中國堅持勿撓者今後效果如何雖難預測要在中國各委員及全體國民好自為之各國必視力援助更何來極為失望之語哉云云

◎陳介詹天祐之統一鐵道意見

鐵道協會第二次演說之時除關賡麟之報告外尚有陳介之演說云忠前此同葉玉甫君在日本旅居二十餘日在此二十餘日之內葉君與日本鐵道當局及實業界亦均譚及此事直接間接在日本所聞之言論敬為報告以供研究日人與葉君談及此事者有牧野井上二君牧野係日本鐵道院管理局局長與葉君所言以為中國鐵路不能助工商業之發達復不能謀運輸之便利而鐵道又因種種之限制不能發展井上之言亦復略同皆謂中國鐵路有不統一之弊害當時葉君與二氏反覆駁辯一兩點鐘之久並無結果且此不過一二人之言亦不足介意嗣聞鐵道院與內務床次大臣以為歐戰告終後日本對華不能不謀工商業之發展欲謀工商業之發展不能不謀運輸便利但中國鐵路因受種種之限制有不統一之弊害致影響於運輸此又不過日本方面與中國方面單獨之關係尚非共同之關係也如果各國實行經營中國鐵路則與銀行團不能無關因正金銀行代表小田切氏已與西園侯爵同赴法國或將與歐洲銀行團接洽此事也蓋各國在中國之投資事業包括極廣日本獨注意於鐵路事業之投資然非由於自動因美國欲派代表到中國運動此事日本乃有所感悟耳至於近來日本銀行團之活動恒視日本政策而變遷資本團與日本政府有密切之關係當寺內內閣時代與朝鮮臺灣興業三銀行接近三銀行在華發展遂著成功迨原內閣成立之後又與正金系接近者其現在情形㊀對於中國之投資可由該系代表㊁欲掌握通國之經濟蓋一反寺內內閣對於三銀行之所為矣有此二種原因所以日本現內閣與正金系對於各國統一中國鐵路問題極為注意關於鐵道問題各國不謀而同之點即係共同投資頃聞關副會長報告與本員所考究者大致相同㊀因發展中國之鐵路即牽動各國經濟界之關係綫此外人所持之理由（甲）各國在中國已有利權關係各欲擴張其權利所以中國鐵路不能不發展（乙）中國之實力關係中國既無經營全部鐵路之實力各國對於中國之經營勢力又有大小之不同故莫若由國際共同管理之為妥㊂如果各國在中國因鐵路借欵之關係能即時經營各鐵路固屬甚善而單獨之力又不克進行不得不借美國之協助以借欵之範圍而言甲國又不能侵越乙國之範圍中國現又不能向範圍以外之第三國再行借欵本來某一國資本缺乏自己既不能興築他人亦不得侵越此其原因一又因歐戰事起各國之金融已不流通對於東方之投資亦不能兼顧此其原因二近日歐洲各國對於中國之觀念與從前相同通盤皆因路綫之關係如一路綫之不便當必設法開通之以發展其實業對於其自國之鐵路亦然如美國之儒兒（譯音）鐵路非可立時經營者然因種種之趨勢有不能不立時經營者而美國能不借外資自行修築我國能於此處作到即可為自己留地位此係第一層據彼日人之言一統一以後各國在中國勢力範圍決不能從前之受縛束二往日外人某一國在中國取得之路線用人購料偏重之流弊可免如工程司為英國人欲購法美價廉之材料物勢必不可如工程司為美國人欲購英法之材料亦勢所不能此以購料言之至於用人如車務會計機務重要之處亦莫不採之於外人當時葉君與之反復駁辯終無結果葉君意思以為最要之點㊀中國自行統一㊁統一與公開性質不同如絕對公開各國投資之路線須完全拖出若此則財產又必為外人所均沾最後正金系人云如以適間所談并非一種辦法為表示聞彼時美國有商業銀行副總裁阿卜脫（譯音）已由美登輪赴中國調查此事同時又有美國各資本團到美國國務院詢問此事之舉按葉君起程時曾函呈大總統陳說鐵路之關係甚詳大致反對此問題言不能與中國無害處其害處究至如何程度則不能預揣及葉君到日本後閱報紙見紐約電報美人在京已見過大總統主座之意以為關係主權且外人在中國投資興築之路線已不統一中國路線不能由外人統一也旋葉君登輪赴美余亦回華此本員在日本所聞此事之段落至葉君之意見以為破除中國之勢力範圍如果各國均懷好意必須謀若干之自由如借欵用人購料管理運輸運軍運價等等之自由條件如不能保存必與中國之關稅受同一之束縛也大總統亦極不贊成今日適逢諸君討論此問題本員原為旁聽而來謹將本員在日本所聞者敘述如上以供諸君之研究

又總工程司學會致巴黎中國專使電云巴黎中國使館轉陸顧王施魏專使鑒鐵路統一案前尚得之傳聞近恐演成事實愛國之士引為亡徵天佑向習路工久歷路事深知弊害切痛尤多我國工程人員訓練已久其中學識經驗能與外國專家相頡頏者頗不乏人歐戰平息正盼金融恢復材料流通路工賡續進行若外人共同管理則引證同類我國工程學員無論學識如何優異終沈下位莫假斧柯更無速茹之望永受借材之苦其害一鐵路工程最重圖式若經外人統一權不我操微論其有所偏即各本其習慣以為從違我國已暗受損耗憶天佑昔任京張鐵路總工程司時該路橋梁多用我國洋灰石料以造成旋橋乃因該路原來地勢及我國固有材料而變通利用之耐固至今若美人則必用鋼橋矣是可反證蓋鐵路資本工程估其大部分如完全假手外人糜費必多其害二鐵路材料固貴投標然操縱予奪仍在訂定標式之人倘其人以平日習用者懸為標準則為其主顧之廠家所得名為競爭實同專賣此等事如我國人無權主持流弊不可勝言其害三凡事一人之圖謀拙多人之圖謀工對待一國易對待多國難現在我國各路雖多借欵築造然對待者祇一國圖謀者祇一人抵禦尚易近觀隴秦豫海鐵路與漢粵川其交涉困難情形相仿第隴海商得比代表一人同意尚可舉辦一事若漢粵川則需周旋於四國銀團及各總工程司之間雖有良法善政頗難意見一致左右為難實為進行之梗至滯時費詞猶其小事此可比較而見其得失者也是故我國鐵路若更置諸萬國銀行團管理之下則將來用人施工購料必視漢粵川現狀更加束縛此必然之勢無待蓍龜其害四總此四端皆天佑所親歷痛苦欲去未能之事今聞國際共同管理我國鐵路問題將提出於巴黎和會則天佑所引為痛苦之事更將紛至沓來而靡有已用敢縷陳弊害奉瀆清聽聯助解決至破除均勢之說為贊成者有力論據天佑亦相對贊同但破除均勢之後完全恢復我國自由則誠善否則引出多數勢力不能破除而厚集之則天佑仍期期以為不可耳抑有說者我國各路現在皆係單獨借欵將來即可單獨還欵逐漸收回徐圖統一為力尚易倘資本厚集於一團主權袒劫於外力彼時雖欲收回自謀統一而不可得尤不可不慮統乞垂察中華總工程師學會會長詹天佑叩

◎龔心湛財政一席之前途

昨日下午京中忽發現軍警兩界署名以攻訐財政總長龔仙洲之傳單發布以後軍警兩界又不承認警廳正在偵察此事由來據外間推測大約因龔氏主張減薪所致

新京報云龔財政長因厲行減政之策大受各方面之排斥陸軍部對之尤為激烈聞前數日龔赴某要人讌適陸長靳雲鵬亦在座談論之下連及財政事熱議冷諷龔頗難堪龔即質問諸公既表贊成於前又何以反對於後言猶在耳何遽寒盟靳曰前日礙於閣下情面未肯反對今礙於衆師旅團無量數交情因不能不極力反對吾寧得罪於閣下不能結怨於大衆龔聆之益憤恨不終席而去最近兩日該部又有極激烈之公文咨行財部措詞嚴刻達於極點龔已不堪再受頃正一面整理行裝一面草擬辭呈不日即將親送府院其意甚為堅決

龔心湛之八年公債因異議蜂起進行多所窒礙乃以財政部名義公函北京各報請為鼓吹以期轉移輿論昨某報乃將原函公表其事頗趣原函如下逕啓者自軍興以來政局靡定出欵驟增中央每月不敷軍政各費及應付債欵約在一千數百萬元牋挪應付萬分為難到下大局幸告和平軍事一切亟待收束自非仿照民國二年辦法商訂善後借欵不足以資應付奈歐戰甫定金融未復借欵一時斷難成就茲不得已先發行八年短期公債四千萬元以濟目前之急所有條例已奉大總統教令公布在案貴館主持輿論為社會南針對於國家公債素具熱心此次八年公債與國家財政前途尤關緊要務望登高一呼遐邇響應俾國家財政金融命脈均可藉此而得轉機非獨政府之幸抑亦貴館之光也茲寄上公債條例等印刷品一分請即察閱並請廣為傳播為幸

◎新兩院開會式之一幕

新國會第二屆常會已於昨日（一日）上午十時舉行開會式兩院到會議員計共三百餘人前日衆議員報到者本為二百零七人參院為九十八人昨日臨時報到者又有十數人故昨日開會兩院人員均已超過半數東海因政務紛繁未克到院臨時派吳笈孫秘書長代表出席閣員則全體到院十時振鈴開會按照預定儀式舉行開會禮李盛鐸主席首先宣讀開會詞嗣由吳秘書長代表東海致頌詞錢總理代表全體國務員致頌詞禮成主席宣告退席攝影而散昨日參觀者極形踴躍旁聽席間幾無立椎之地他如新聞記者外賓以及婦女各席間亦皆人山人海極盛一時惟開會式草草了事極其簡單李木齋及錢幹丞等朗讀演說詞如學童背書然毫無曲折之韻調錢讀頌詞畢各員向國旗行三鞠躬禮乃國務員中之某總長自任閣員初次參列國會開會式議場中之儀式不甚諳習頭戴禮帽即行三鞠躬禮已而面對議場始覺戴帽之不恭乃始脫去其帽又議員中於行禮時更有戴帽已而鞠躬至第三次始脫帽者亦趣事也

附頌詞（東海頌詞）參衆兩院開會諸君子贊助已往對外之宗旨與夫一切治內之設施鄙人已親承而恭致頌祝矣今諸公念時局之多艱思綢繆於未雨本日為第二屆國會第二期常會開會之期偉論重聆尤不勝忻幸盼慰之至蓋今日時世一議論大昌之時會也五大洲人民之心理者以世界和平為目的已開會議於巴黎為公理之研究求真正之聯合我國為協約國之一乃得於議席上侃侃論列與友邦共策安寧本此互助建設之精神出以誠懇光明之態度使世界各國稱和平事業得以長養發舒此誠千載一時嘉會也至國內統一問題在滬業已開議當事者率一時明達均能愍傾覆之慘謀止戈解甲之方人之愛國誰不如我妥協解決在旦暮間夫以連年兵燹元氣大傷度支奇窮日仰屋流離載道綏輯殊艱何以供國計之稍紓何以使民生之日厚振興實業豈僅徒託空言加惠工商亦須妥籌善策民國八稔支持爭變之不遑初未能切實建設以維持目前為一事策勵進行又為一事豈知永久不策進行即目前亦斷難長保及今整理非合全國一心銳意經營不能日有起色鄙人藐藐一身無特別之智能而荷非常之責望平居深念以為外來之危疑震撼但當持以鎮靜不必殊於張皇國內之擾擾糾紛亦惟感以異誠無所用其機詐蠻貊可格矧屬同胞歐亞大同迄無武力苟舉國一致自強必能使五千年舊邦駸駸乎有進步列強之一日諸君子皆當代名流膺國人推舉願繼續前此之崇論閎議以廣示周行庶幾造四萬萬人民之幸福鄙人不敏願隨諸君子後共策進行謹此以為民國前途祝（國務員頌詞）今日國會第二期常會開會能訓等躬際其盛慶幸奚如能訓等智力淺短值國事艱虞之日備位中樞賴諸君子隨事匡弼庶其免於隕越諸君子以傑出之材為國民敬仰出膺制法議政之任而能訓等各以其職董率百僚依法律以治事期我國家進而益上漸躋強盛之域是我國會政府同抱之大願也自對德宣戰之後上下一心主張公理今者巴黎會議為世界重開之新局我國加入國際聯盟得與敦槃之盛實由諸君子追認參戰案之偉績國家之榮譽亦諸君子之榮譽也世界已趨和平國內亟宜統一諸君子慎選元首既慶得人就職以來開誠布公與國民相見南北閡隔逐件消融閩陜爭執已告結束上海會議開幕預計必收良好之果貴會適於此時開二期常會和平統一指日可期是又諸君子大有造於國家而足饜人民之期望者也所冀自今以往國會政府協力同心於內政若何建設外交若何輯睦各據智計以求至美至善之法挽既失之利權鞏不拔之根基胥納軌物同我太平能訓等敬當竭其駑努從諸君子之後以慰答我國民謹頌

◎京華短簡

據政界消息南北此次和議所需經費甚鉅聞截至二月底止實已用去五十餘萬元惟該欵之支銷如何現尚未悉

自張元奇長閩之說打消後福建省長問題無形消滅聞閩督李厚基昨忽有一電至京略謂省長一席非與厚基同力合作之員不足以資協商而供兼顧查有財政廳長費毓楷公忠體國任事熱心對於行政諸端經驗亦頗宏富若以任為福建省長必克勝任等語說者謂費氏以一部委之官產分處長而驟擢財政廳長已為不次之超遷其經驗何如姑不必論要之省長之崇絕不當由督軍薦保項城時代雖紀綱陵替然某省將軍會保一某員以巡按使記名尚遭駁斥李氏此舉亦可謂特異矣

黑省邊防因俄亂未靖本擬撥參戰軍一旅前往駐防惟此旅出發無日現由吳師長派隊前往據奉督來電報告吳俊陞所撥往之軍隊係由第二十九師中挑選精銳編一混成旅共有步兵六營馬兵一營礮兵一營機關槍隊一營工程輜重各一營到黑駐防海參威大鳥里及中東路沿線

日本公使署已卸任武官伊集院在華多年與吾國各方面感情素洽伊氏於昨日（一日）下午四點四十五分乘京奉車出京返國赴站送行者極衆徐樹錚曾汝霖兩氏隨車送至津門始行握別

近因歐戰終止在法國戰線盡力之華工陸續起程回國已有在青島登岸者聞政府以華工此次回國者少有積蓄而山東地面不靖擬令該地長官特別保護一面並為有智識之華工謀安插之法

◎粵省所定商民分認債票法

廣東財政廳呈督軍省長云為呈請事案照本廳奉准發行維持紙幣八釐短期公債一百五十萬元業經分別咨行各機關代理勸募在案惟是期迫欵鉅誠恐不能刻期竣事則紙幣價格益難規復自應分策進行以期衆擎易舉現擬仿照民國四年省城內外各舖戶租捐章程略為變通向各舖戶分別勸募務使認購者不難籌措而募集者亦易完畢理合將辦法五條具文呈請察核如蒙俯允施行懇即指令下廳俾得轉咨警察廳飭區查照辦理實為公便謹呈附省城內外各舖戶認購維持紙幣八釐短期公債辦法如下㊀此次省城內外各舖戶認購八釐公債專為維持紙幣之用各舖戶均有認購之義務至省內外防務館另定辦法不在此限㊀省城內外各舖戶認購八釐公債應仿照租捐成案略為變通除租價不及十元者不計外凡二十元以上之租價主客各認購五元債票三十元以上之租價主客各認購十元債票四十元以上之租價主客各認購二十元債票其租價五十元以上者每增加十元主客各增購十元以次遞加均以十進若業主自住房屋即照每月房捐警費除五毫者不計外凡五毫以上一元以下者認購五元債票二元以上者認購十元債票三元以上者認購二十元債票三元以上房捐警費每增一元者須增購十元債票餘以次遞加㊀省城內外舖戶極繁逐段調查不能不藉警區之力擬訂調查冊咨送警察廳責成各區長挨戶調查填明彙報由廳核明數目將債票照數發區再挨戶收欵同時發給債票㊀調查之法各區將廳發調查冊內註明某街門牌第幾號係租住抑自住租銀若干或房捐警費若干應認購債銀若干逐項填明一月內彙繳㊀本廳發給債票後限一個月由各區收齊債欵彙繳即照收欵百分之三發給各區作為經手費蓋此即租捐變相之募債法也

粵省自上年宣布自主後以至今日財政一部分之狀況外間鮮有知其詳者查粵省庫近年收入國家稅約一千四百餘萬元省地方稅收入約計四百七十六萬餘元又收入賭餉六百萬元又提用中央欵如常關稅印花稅官產價等項約計五六十萬元總計約共收入二千九百餘萬元至支出經費如陸軍費近年約支七百七十餘萬元警衛軍經費約支六百餘萬元又支滇軍浙軍特別經費約四百五六十萬元又支本省水陸警察及海軍費約二百六十餘萬元又支行政教育實業各費約共五百九十餘萬元內約計國家方面估三百六十餘萬元省地方方面估約二百二十餘萬元又支司法費三十餘萬元又特別月支國會經費十萬元軍政府六萬元海軍艦隊約月支十三萬餘元又支過籌還內外債欵約七百餘萬元總計支出三千餘萬元收支不敷約為一千一百餘萬元又積欠未發軍費政費等項計截至民國七年底止約一千六七百萬元又已借內債六百餘萬元外債約五百餘萬元

◎贛省會第二日之結果

省議會第一期常會業已開會三日不但議事無期即選舉審查員亦無結果十七日該會通告仍應繼續前發議題開會不謂議事課接收議員請病假條一二十張且議長龍欽海亦請假一天午後二時議場人數除秘書及辦事員暨新聞記者外議員僅有十餘人郭衛城問李秘書長因何尚不出席李答云龍議長因感冒業已請假胡廷鑾問議長請假依法應請副議長出席代行職權李秘書云龍議長請假時曾另函致饒副議長請其代理職權撫世經躡登演壇於秘書席取出龍議長交議事課請假條遞衆傳觀衆見假條係書（因感冒請病假一日）下署（龍欽海二月二十七日）等字於是衆謂龍之假條為不合法議場內譁噪然四起有頃饒副議長登場向衆一鞠躬曰以本會暫行法正議長有事故請假依次本當鄙人代理鄙人所

德清蔡氏修譜通告

吾族先世汴人宋靖康之難秘書公諱源扈駕南來寓臨安是為南遷始祖傳三世曰沂公始遷居德清傳十二世玉泉公長子希賢次子希仁三子希曾始分德清大支二支三支洪楊以後家譜散失各房所存皆係抄本謬訛難免闕漏良多茲經闔族公議集欵重修凡吾族人之由德清遷居他處者請將本支世系自遷居之某公前三代起迄本身子孫止自行查編詳晰開示以憑寫錄如遷居後已另刊支譜者請將遷居某公及前三代開寄以便查載總譜藉明統系限民國八年舊歷六月底截止此次重修家譜募集經費極為支絀如願出資補助不論多寡均所紉佩特此通告　通訊處設德清城內趙家弄蔡卿族長家中　德清蔡氏公啓

乙921

遺失存摺聲明

余世居東洞庭山翁巷錫善堂去年除夕家毋去世查點遺失上海南市洽隆莊記存摺一扣計存洋二百元今已向該莊聲明此摺作廢該欵亦不取出以作安葬之用倘此摺出現作廢無效特此聲明

上海眼科醫院

在英租界貴州路北芝罘路口●院主陳滋善治目疾去內障撥瞳人備有檢眼新鏡可照青盲內障定吉凶另設病室可以住醫 甲48

寶和堂魁靈丸通告

茲有寶和堂雷康伯兄所創魁靈丸發行以來屢蒙各界贊許有口皆碑毋待再述今因雷康伯兄另有別就始於本月初一日起將魁靈丸牌名讓與小號接辦理惟裝璜及內料與前無異倘蒙賜顧者新舊顧客請臨小號接洽可也 上海二馬路石路口陶朱里寶和堂啓 乙857

聲明作廢

啓者鄙人前由張月紅存到洋七百元後由張月紅將此欵劃歸項顧氏即三阿姨名下當立出顧記戶存摺一扣交項顧氏執事緣項顧氏於去歲七月間因收買鴉片被控案被押英公堂是時因了理訟事等費無着當向鄙處將張月紅劃還之顧記戶洋七百元取去斯時因訟事未結不能遽繳將存摺繳銷遂由項顧氏挽陸王二君居間書一收清字據嗣後該摺檢出永遠作廢近聞該氏欲將該摺向人抵借等情恐未盡知用再登明申新二報望各界人士注意此摺早已作廢切勿私相授受以免受欺此佈 張鳳亭啓 954

中和醫院

敝院外洋特約大宗梅毒斷根六零六每針收藥本十元同業九折讓與 七天X光線特備電弧針外科割痛無血手術 紫光機專治白濁二星期包愈 周波電機治肺癆 冷灼電機凝固痔 新根橫痃 內外眼科照常診治靶子路六七號電話北二六七七 院長日本京都醫科大學畢業廖煥章

科法醫老白濁

本掛號處謹啓 余景誠 抛球塲第七十三號西醫 戊278

古今情海

天地一有情之劇場也人物一演情之角色也男男女女生生死死貞淫愛惡離合悲歡大欲所存古往今來如出一轍正史所甄收稗官之記載顧未有萃成集梁安曹君多情人也剔蒐搜羅徧觀博取蒐餘十稔成此巨編名曰古今情海全書五十餘萬言分類三十部為三十二卷本好色不淫之旨竭羣香擷艷之能願與海內有情人共讀之

全書八册 價洋二元 外埠郵費每部加二角

上海文明書局發行

五洲藥房經售 小兒神藥 福幼丹

福幼丹爲兒科大專家朱少坡醫生所製專治傷風寒熱咳嗽痰多急驚疾厥痧子痧瘄胎火胎毒兼能辟瘟稀痘神效無匹行銷十餘年活嬰甚衆此丹所最奇者在於服下之後其藥引病仍從大便而出雖極危之症祇須脈息未絕往往藥下立愈功力之大非言可喻治症尙多統詳仿單價洋每瓶一元小瓶大洋五角如承各省慈善團體購批施送尤爲歡迎總發行所上海貴州路

頤南堂藥局總經理四馬路五洲藥房○各省五洲藥房支店均有寄售 53

以遲遲其來者係今日上午十一時到會由議事課報告龍議長因病請假并另得龍議長字條一紙據稱因感冒請假一日依法應託余代理鄙人竊謂議長請假依法當然代理惟對於應託二字殊不敢當此即條覆敬謝不敏言畢亦不坐主席即返議員席胡廷鑾云饒君既以龍君用應託二字不合本席意見不若由在座議員公意請饒君代理主席多數贊成饒不爲動樂世經又質問秘書不報告請假人數之意見李秘書云照辦事細則秘書報告請假人數須俟出席足法定人數議長搖鈴宣告開會始行報告若諸君要我（自稱）於未開會之前報告亦無不可惟辦事細則應請改定吳逢春發言云鄙人新自田間來（吳係補缺者）惟對於本會同人近以審議長及各股委員事相持許久不爲選出似覺不安且聞此項審議長職權純係一種義務性質無競爭之價值且議會乃人民代表機關惟冀諸君無論何黨何派總要以議會爲前提今日之會既因人數不足鄙人意見主張改爲談話會夏廷藩汪麗文均不贊成其說謂無話可談無事可商不如散會胡廷鑾云主席亦未振鈴法定鐘點亦未過未便散會饒副議長見不得散場只得再上演台振鈴散會此第三日開會之成績也

◉全國平和聯合會成立紀

聯合通信社南京通信云平和期成會自北京發起以來各省有先後相繼成立并推舉代表到寗與會組織全國平和期成會聯合會於三月二日午後一時在南京大倉園開成立大會當公推熊秉三爲臨時主席繼由黃鏡人報告經過情形隨即通過聯合會規則并議決將事務所遷設上海票選熊秉三爲會長梁士詒張一麐爲副會長推舉幹事二十餘人隨討論本會進行事宜僉以上海會議停頓北代表公電辭職和議前途殊抱悲觀吾輩既居第三者地位應盡調停職責隨即擬就通電分致北京政府及南北代表而散

聯合會規則 ㈠本聯合會由各地平和期成會代表組織之㈡本聯合會設事務所於上海㈢本聯合會設會長一人副會長二人幹事若干人主持會中事務㈣本聯合會專圖各會之交通聯絡并主持左列事務之進行（甲）隨時以文字或演說宣達國民竭望平和之心理促成平和之意見（乙）隨時以函電或專員對各方當局爲同等之勸告㈤本聯合會遇有重要事件得隨時召集大會討論之（大會即全體代表會）㈥本聯合會會員提議事件交由幹事會審查并執行之如幹事會認爲應付大會討論者再行提交大會㈦本聯合會於南北和議告成時即行解散

職員名單 正會長熊希齡副會長梁士詒張一麐幹事孫發緒王芝祥張耀曾籍忠寅丁世嶧魏瀚錢崇固周廷勱沈克剛梁善濟谷鍾秀李登輝郭廻瀾胡作霖毛雲鵬張伯良高步雲陸會亮張之銳洪孟撰陳其瑗顏丙臨鄭爲成葉習聚黃贊元譚瑞霖李爲綸王愷憲梁家義張宏銓

公電 ㈠致北京電北京大總統鈞鑒國務院參謀部均鑒和平開議國內喁喁以爲南北一家轉禍爲福不謂議未及旬遽呈此停頓現象和議破裂千鈞一髮政府停戰命令原發於上年十月間又於二月十三日特電聲明是以朱總代表發言二月十三日以後陝事完全負責且五條辦法雙方承認乃十三日以後劇戰未已若云則匪照原約當在劃界以後斷無一面言和一面開戰之理政府示人以信而陝軍前敵將領意存中央命令於不問致朱總代表無詞對付出於總辭職一途南代表則有向外交聲明之語此次國內和議與歐洲和議影響甚大如果因此決裂則國家地位與運命豈堪設想揆諸大總統倡導平和之誠意又豈其然本會以促進平和爲職志大權淪胥之將及額懇明發嚴令對於陝軍前敵將領如再違抗命令依法重懲並照協定五條切實辦理一面慰留諸代表顧全大局繼續開議本會亦已竭誠勸告雙方代表毋因一隅而牽動全局事機迫切翹盼德音全國平和期成會聯合會熊希齡等同叩江㈡致上海北代表電上海探投朱總代表暨諸代表先生鈞鑒和議開始中外喁喁不謂未及旬日即因陝事停議執事且有總辭職之舉本會成立伊始適聞此不幸之事深爲惋惜陝事兩方各照協定五條辦理本屬無難第北軍前敵將領不肯遵從而中央又未能保持威信致釀此結果使我公折衝之術竟出於最後之一途自爲人所共諒然此次和局爲人民生死關頭尤國家存亡樞紐觀聽所繫非獨國人本會業已電籲北京政府嚴懲陝軍將領并請迅依五條辦法切實遵行務望忍辱負重毋萌退志至誠所勵可格天人全國人民實利賴之臨電無任翹盼之至全國平和期成會聯合會熊希齡等江㈢致南代表電上海探投唐總代表暨諸代表先生鈞鑒和議肇始中外喁喁以爲南北一家轉禍爲福諸公斡旋苦心良所感佩即希齡等年來呼號奔走亦慶來蘇不謂陝事遷延瀕於破裂揆厥原因由出於北軍前敵將領不能遵約而中央政府之信用薄弱自須負責第思浪戰瀕年生靈塗炭如墜重淵而仰望於諸公者何等沈摯若因此再演慘劇吾國如何地位吾民如何命運不問可知本會已籲請北京政府發嚴令對於陝軍前敵將領抗令違約應予嚴懲并照協定五條切實辦理應請公等兩害取輕勿以一隅牽動全局以慰全國人民之望此次國內和平會議與歐洲和平會影響相聯我公解人自能默喻決不令幸災樂禍者得售其計也竭誠顓懇諸希亮鑒全國平和期成會聯合會熊希齡等江

◉蘇省議會之米禁觀

本屆江蘇省議會臨時會之召集由於糧食研究會之主弛米禁與政府之濟鄰計畫齊省長以力難堅持乃欲取決於衆議也惟糧食研究會發起以來已逾數旬情形已有變遷米價亦已大漲當時最熱心之發起者今已不復有主張弛禁之必要而首以穀賤傷農鼓吹弛禁之馬良反有不主張弛禁之表示即該會正當主張之種種調查迄今不聞有何報告倘或調查之結果發見不宜弛禁之要點因之默爾而息亦未可知是該會弛禁之主張今已不成問題所待解決者厥維濟鄰之關係然日本米價業已驟跌且有日趨下落之勢以日趨下落之日本市面購日趨昂貴之江蘇米穀是否合算亦尚難知省議會之決議如何誠難預測然就各議員之各個主張言之雖未嘗無力主弛禁者而查其提案則不主弛禁者似非少數列表如下（二月二十八日以前）

擬請本省行政長官急電政府嚴申米禁以奠民命而遏亂萌緊急動議案 提議顧希曾連署朱積祺朱紹文陳大猷鄭巽

提議仍行嚴申米禁以維民食案 提出戴思恭趙文郁 連署金其源宋銘勳馮世德

提出嚴防私運米糧出口緊急動議案 提議張援連署劉文略龐振乾趙文郁徐宗鑑鍾善道

請重申米禁以維民食緊急動議案 提議華彥銓連署孔昭晉宋銘勳金樹芳馮世德錢鼎錢鼎奎楊霖

蔣鳴慶等懇請重申米禁而維民食請願案 介紹人顧希曾

蔣基等請維持米禁以遏亂源請議案 介紹人顧希曾

米業商民唐庚等請重申米禁維持治安請議案 介紹人顧希曾

請嚴申米禁以維民食緊急動議案 提議朱積祺連署鄭巽郗大純顧希曾張發炘

咨請省長迅電政府取消中日購米合同緊急動議案 提議趙文郁龔廷鶚龔灝璟 贊成錢詮朱祥紱金其源

江寗縣教育會嚴拒弛禁之要求請議案 介紹朱積祺鄭巽郗大純顧希曾張發炘

勸令解散糧食研究會以息浮言而定人心案 提議屠宜厚顧希曾鄭巽劉伯昌朱積祺

重申米禁以維民食案 提議范循廉贊成蔡鈞樞高元陞袁國藻徐廷啓

不屬於正式提案而以他種形式表示者如下

意見書類 黃其彥 錢詮 蔡君植 徐葆錫 陸以鈞 黃申錫

電報類 周積偉 潘承鍔 上海總商會 旅吉公民沈茂椿等 方潛等 盧護軍使 上海糧食研究會馬良（米石出洋爲自害政策請力爭） 江都縣農會 儀徵縣商會 太倉歇產經理處蔣汝坊等 吳輔勳等 寶山縣教育會 太倉縣農會王舜成 貝理秦 吳淞商會孫汝俊等

函類 張宏業 鍾善道張念劬 僑日蘇民周新吾 陳以寗 青浦勸學所等 何葆鼎 田季恒 周治平 雲錦公所 朱昌熾等 上海縣教育會 李水如 寶應縣商會 楊成育 崑山縣農會等 武進縣農會 紀紹林 費承祿 洋涇市農會倪清漣 朱忠誠 汪桂林 大倉勸學所 江北旅滬同鄉會朱士騰等 徐東梧 海寗縣商會 陳恩普 靖江教育會 程金榜 溧水教育會 江都教育會 徐兆瑋

以上徐葆錫之意見書主張限制出洋吳輔勳等之電主張弛禁餘皆反對出洋者

◉蘇議會米禁案之省咨

二月二十八日蘇省議會准省長咨云爲咨行事蘇省計無從遂致主禁主弛政見各異自日商三井洋行請購蘇米於是中央爲救災恤鄰計令予接濟上海糧食研究會爲穀賤傷農計電懇疏通最近廣東缺米又經中央核准由蘇分運二十萬石而反對者則以爲民食攸關不欲爲從井救人之舉其詳均見附件其涉及條約問題者亦復議論紛歧莫衷一是其詳均見附件茲依暫行法第十六條第十款之規定咨請貴會議決施行此咨 計抄件

一日本領事清野長太郎函一件八年一月十四日
一復駐寗日本領事函一件八年一月二十一日
一三井洋行請購運米呈文一件八年一月二十日
一上海糧食研究會馬紳良等效電一件八年一月二十日
一國務院財政部艷電一件八年一月三十日
一復北京國務院財政部銑電一件八年二月十六日
一省公署摘錄應行研究各欵清摺一件八年一月三十一日
一財政部致省公署歌電一件八年二月六日
一省公署復財政部陽電一件八年二月七日
一農商部致省公署咨文一件八年一月三十一日
一省公署復農商部咨文一件八年二月十三日
一財政部致省公署公函一件附合同底稿八年二月十一日
一上海研究會𢡟電一件八年二月十一日
一英領事二月十九日函一件
一廣東省公署來咨一件八年一月十日 又銑電一件八年一月十七日
一復廣東省公署有電一件八年一月二十五日
一致財政部稅務處有電一件八年一月二十五日
一稅務處儉電一件八年一月二十九日
一國務院三十電一件八年一月三十一日
一財政部儉電一件八年一月二十九日
一復財政部虞電一件八年二月七日
一財政部蒸電一件八年二月十一日
一復財政部寒電一件八年二月十四日
一梁士詒等文電一件八年二月十三日
一復梁等嘯電一件八年二月十八日
一致財政部稅務處個電一件八年二月二十一日
一財政部删電一件八年二月十六日
一復財政部馬電一件八年二月二十一日

◉金陵汽車公司案之省咨

蘇省議會於二月二十三日准省長咨交議鮑貴藻等呈請興辦金陵汽車公司案略云案據鮑紳貴藻等呈稱金陵爲江蘇省垣城邑遼闊非他省會可比在昔城南地方道途往來動以里計自光緒二十年間下關開闢商埠交通要點由東南而移向西北約計聚寶門至下關江口爲程幾二十里旅居商客頗形不便遂馬路創興東洋車脚踏車馬車等日事擴充而乘客猶有缺憾於是開築寗省鐵路以濟之然鐵路計共七站乘客必須按站下車且轉乘他項車輛始能達到目的地至於下關儀鳳門大街城內唱經樓大街花牌樓大街三山大街貢院大街等交通孔道不能隨時隨地乘車下車行旅往來仍留缺憾士紳等託跡金陵目睹交通不便情形擬組織金陵汽車股份有限公司招股五萬元興辦汽車八輛應繳馬路工程經費照章繳納按日開往於下關儀鳳門大街貢院商場等處仿照津滬電車辦法於商賈繁盛之處按段設站聽人上下一以輔東洋車馬車之不足一以助寗省鐵路之發達於南北交通實多便利且貢院闢爲商場已經着手一旦分廛而居金陵商務之中心點必移至貢院地方更不可無汽車往來下關等處以便行旅或謂街道寬窄不一行車宜深顧慮不知金陵城內現有汽車已不下數十餘輛皆購諸者自行乘坐無貿易性質未聞有窄處不能通行之虞士紳等所購之汽車與伊等一律且南來北往分駛兩道並無衝突之患而城內得開慢車將來行駛自無他虞爲此擬陳興辦金陵汽車股份有限公司緣由併依據公司條例擬具簡章及創辦費用概算表營業收支概算表呈明核示立案實爲公便再士紳等興辦金陵汽車純爲便利交通發達地方起見將來開辦後能否顧全成本非所敢知竊恐辦有成效以後一般營利商民接踵而起與士紳等經營同等商業是士紳等所招股本必受虧損應請立案禁止續辦以維股本而保商業等情據此查省城內外地方遼闊行旅往來多感不便江寗火車又以機車損壞僅開單班供不應求急難補救該紳等創辦汽車以利交通良可嘉許惟汽車開行以後深恐火車營業不能支持事關省辦鐵路存廢問題宜如何預籌結束抑別有維持之法除批示外相應依據省議會暫行法第十六條第七項之規定備文諮詢即希公議咨復以便施行

◉南京快信

商會聯合會江蘇省事務所因各縣商務分會代表多未抵省故昨日尚未開會

熊秉三昨電津請馮國璋黎元洪出維和局

全國和平期成聯合會已告成立即日移滬開會徐佛蘇谷鍾秀張紹曾孫發緒昨日晚車已回滬

省議會昨日大會不足法定人數未能開議

李督仍未見客態度冷靜齊省長昨日誕辰李督派伺參謀長代表往祝

蘇常鎮守使朱熙警廳長崔鳳舞水警廳長趙會鵬鎮關監督冒廣生均來省祝齊省長壽各縣知事稅所長來省者亦有六十餘人惟候補人員昨赴省署祝壽概拒不見

省議會昨接北京國民外交協會電云馬電敬悉貴會成立國家前途實利賴之擬電七欵備極蓋籌欽佩無量敢乞附驥並希時錫南針是所盼禱

軍民兩署昨接北京國務院電開催令各省呈報歐戰損失數目已非一次乃迄今呈報者僅達五分之一茲再電催迅將中立絕交宣戰三個期間我國損失數目分別列表以便致電陸專使提出巴黎會議希勿再事延宕

◉杭州快信

憲兵司令官陳樂山奉派赴北京會議菜要案昨午首途當道諸站送行者甚夥

北方議和代表王克敏已在錢塘門外湖畔營築別墅昨并派人護送眷屬由滬旋里乘特別快車抵杭

紹縣錢業受平現影響至今停市未開該縣金融評議會長王嘉會（即縣知事）假商會召集錢業領袖竭誠勸導照常開市該業以杭甬兩方現無匯兌可做紹興錢業無市可開婉辭拒絕各業因起恐慌市面已形衰落

溫州各輪船公司往來寗波班期現已一律更改計永寗星期一到溫星期二開寗平陽星期四到溫星期五開寗永川星期六到溫星期日開寗

永嘉張知事呈請委任周繼恩充該縣平民習藝所所長玉環江知事呈請委任婁芬充該縣承審員昨俱奉令照准

環湖建築馬路迭經察勘訂購石料不敷應用現擬就西湖廢菜苑山闢採

※地方通信※

蘇州

▲地方廳復活之動機 吳縣地方廳自民國三年裁撤後久有恢復之議因經費無着致未能實行茲悉江蘇高等審檢兩廳近奉司法部訓令添設故已將該項經費列入八年度預算案內並遴保兩廳推檢人員呈候司法部任用

▲清查聖廟祭田之通飭 吳縣溫知事近奉省署訓令准內務部咨略謂查崇聖典例第七條規定由各該管地方官清釐升科概歸國家徵收等因業經行知衍聖公呈報祭田地畝及租銀數目并遵照條例規定辦理在案查此項田畝年代久遠自非妥速清釐不足以資整頓合再咨行將此項田畝坐落四至畝數佃戶花名向來租額一併飭屬造具清册呈送查核等因除分行外合亟令仰該知事一體遵照查復

常熟

▲籲請維持民食 蘇省米糧弛禁問題業由省議會開會集議本邑各團體如縣農會商會教育會暨公民朱昌熾等先後分電省會議員請求嚴拒以維民食茲悉本邑紳士徐兆瑋等亦於日昨聯名函請省會議員堅拒弛禁原函錄下 米糧弛禁問題已由齊省長召集貴會開臨時會議查蘇省頻年荒歉民食維艱去冬雖稱中稔積米仍屬無多本省民食尚虞缺乏今出口米定而奸商囤積米價固已驟昂倘竟成爲事實則價格飛漲影響所及貧民受困其害有不勝言不忍言者諸公爲全省人民代表必能體恤民艱主持至計務乞熟商利害俯順輿情鼎力堅拒勿爲奸商所惑則造福於桑梓靡涯矣常熟士紳徐兆瑋王慶芝丁祖蔭瞿啓甲宗舜年李士璵等同啓

無錫

▲壇基撥作苗圃 縣署楊知事昨日訓令縣立第一高等小學校校長朱鏡澄云本年三月二日據勸學所長吳桂森呈稱案查縣立苗圃前經暫假教育會及惠麓黃公澗權宜設置自應另覓相當地點爲實行育苗造林之用茲查有城內滷龍橋北舊壇基一方地勢寬廣似尚適用惟該壇基現由縣立第一高校保管內有學生操場可否將原有操場劃歸校用其餘畝地指撥爲縣立苗圃之處理合備文呈請鑒核示遵等情據此除指令據呈已悉應候轉知該校長除應用操場外儘數劃撥以資佈置惟從前苗圃因無確定地點致歷年多成廢舉現既撥有相當地點應即將其土宜妥訂計劃與該校長接洽進行除訓令該校長幫同辦理外合并知照此令印發外合行訓令該校長即便知照並仰幫同辦理事關地方造林於學務亦甚相宜愼勿諉延此令

▲童子軍職員會紀事 無錫童子軍聯合會於昨日下午在事務所開職員會商議一切進行事宜到會者爲唐閔生顧拯來張伯蕃朱鏡澄邢健常朱承洪辛伯森陸士洲陸翰飛華澄波華雍偁孫克明秦執中秦叔鈞吳少明秦冰臣華季瑞尤鳴梧惠浩乾卜儀吾等諸君議決私立競進國民學校所辦之第十九團童子軍因無力繼續自行取消准其出會而私立公益第一國民學校已由蔡志青籌辦童子軍一團要求加入聯合會即議決補入第十九團次復討論南京會操事宜即照省教練會議決省辦理至於無錫全邑會操則議決於陽曆四月間舉行大約在全省童子軍會操之前現已將議決事件由會中函致各團并於下星期日（九日）尚須開大會繼續討論一切

松江

▲拒賭會之組織 漕涇鄉第一國民學校校長潘煥黃等以賭風日熾無法禁阻約集同志組織拒賭會以嚴自拒絕否口勸導爲宗旨蓋以道德之集合作法律之後盾地方人民無不歡迎已於前月開會一次入會者頗極踴躍

▲選舉林場總理 縣立各校所定之松江縣教育團公有林場章程以投資之各學校圖書館教育會等各主任爲議董以教育行政人員如縣視學縣署第三科勸學所所長等爲名譽議董議董之上設總理監理各一人由議董會互選定之現此項林場章程已由教育廳批准立案爰由各議董於昨日假座勸學所選舉總監理當選定縣立第一高等小學校校長錢魯詹爲總理勸學所長張彬士爲監理聞錢總理對於林場進行非宜統籌於今年植樹節前預備妥當以便於植樹節在場內移植樹苗

▲延聘義務校醫 縣立第一第二兩高等小學校寄宿學生比較他校爲多因此凡關於學校衛生事件自不得不另設一人以專責成茲經兩校校長錢魯詹楊維武聯名呈縣請即令歷年受縣教育費資助之侯念言醫生爲兩校義務校醫業經李縣長准如所請知會侯醫生到校視事矣

▲印刷公司復活 松江新華振華兩印刷公司因營業不振就於去臘閉歇惟新華公司近又添加資本於前數日重行開張因之向在該公司排印之九峯等報亦得連帶復活云

南通

▲審計院長巡通紀 審計院長莊蘊寬氏因關於和議問題與張嗇公有所協商於昨日乘大達輪船來通抵城後寓模範馬路之有斐旅館略加憩息隨即往訪張氏密談數小時始出翌晨由張孝若公子導遊公園博物苑并參觀各工廠事畢莊君仍乘原輪返滬

▲淮南鹽墾之新計畫 本縣張退老嗇老以淮南鹺務日就窳敗而國家根本救貧尤非農墾莫屬特集合同志就淮南各場垣商定發動先後倡辦鹽墾公司其法導源於鹽墾使鹽與墾有相劑之益最先成立者爲徐中大有晉次則豐掘又次栟角富安場大賚草埝場大豐新興場大綱廟灣場華成進行雖有遲速成就均有可觀近聞又有倡辦裹場公司之計畫定名爲通遂

嘉興

▲典當停止營業 嘉興城中會豐寶順兩典因經理張其琮等父子二人舞弊營私虧蝕甚鉅曾由典主張克昌及各債權人先後具呈縣署請求理處復由縣令飭縣商會調處無效輾轉遷延已逾半載縣署爲維持典業起見特於日前諭令該兩典於本月一日起停止營業由縣派委清查賬項並將欵友一律遣散以防弊竇至所有典質貨物飭令妥爲保管俟查清後再行開贖一面出示佈告人民一體知照

▲勸學所長被控 平湖縣勸學所所長奚翔經學界朱某吳某等臚列屢欵瀆職不孚衆望等情先後呈控教育廳究辦伍廳長閱呈後以所控各節是否屬實已於日前令飭平湖縣知事逐欵調查呈覆

漢口

▲遣送敵僑之總計 警察廳奉令准免出境之敵僑其家屬亦應免其出境現檢察告竣敵僑正式簽字情願附第一批輪船回國者男僑十九名女僑十二名小孩十一名第二批回國者男僑二十六名女僑二十三名小孩十五名第三批回國者男僑二十一名女僑二十四名小孩二十名除男女小孩四十六名外共計敵僑一百二十五名惟德商馬克尼亞具呈交涉使署謂已改入中國籍亦人民之一種自由但依國際公法如入何國籍即應受該國之法律裁判飭令具甘受中國法律裁判切結前來昨據吳氏轉呈此項甘結已准該民爲中華國民受法律同等之保護矣

※雜評一※

停戰與停剿 （默）

此次之停戰令有無效力能否挽回和局吾人姑勿臆斷惟就此停戰之事實言之一面以總統明令飭前敵遵照協定辦法實行停戰一面又以國務院名義電飭就現駐地點防守停止剿匪何以明令稱停戰而院電稱停止剿匪耶南軍也匪也戰也剿也一物耶兩物耶如爲一物則何以戰剿殊稱如爲兩物則又何以混合而不分別明言夫陝事之所以爭執至今者即在此隱視南軍爲匪前此因欲不停戰故劃陝爲剿匪區域今既欲實行停戰而猶留此剿匪之名詞於事無益徒予南方以不快之感爲計之左無逾於此此而謂之眞心言和誰信之哉

果然大丈夫再造

（上略）外子森庭壯年嘗在滬流連忘返以故元湯不足百病叢生偏服遊中西各藥罔見效去秋購貴廬雙料廣嗣金丹六盒服未過半已覺轉弱爲强及服磐石精添髓補較之前年已判若二人矣斯皆貴廬再造我夫之功也私衷感篆曷其有極用誌數行乞登諸報章以揚仁風藉以告世之同病者 蘇州封門外周莊鎮東江頭第十號門牌趙淑華謹上

上海崔氏瓣香廬抄登附價單每料每盒二元雙料五元試服一元

本廬分設天津東北城角 長沙福道街 安慶軍署西 南京下關大馬路 杭州陳列所 無錫北門外江陰巷內 北京觀音寺街 福建總督署口 奉天大南門內金銀庫胡同口

小兒按年養育醫治法

此書爲顧君鳴盛所編博採羣經精心結撰說養育既悉按年齡論醫治亦一依時代全書分十一章自生後三日起至十六歲止按年立論層次井然附有小兒食物烹調法及救急法種痘法等應有盡有詳略適中有子女者均不可不購一編也

全一册 價洋五角 外埠另加郵費一成

上海文明書局發行

清歌悅耳

春光明媚日暖風和際此好天時家庭中宜如何清遣而不負此好光陰其惟留聲機器乎本公司自造各種留聲機器式樣翻新發聲清越唱片如譚鑫培劉鴻聲王鳳卿雙處王雨田李吉瑞金秀山汪笑儂白雲鵬等皆聲調不同抑揚有致現因各貨齊備尚望諸君惠顧爲幸函索樣本當即寄上海四川路百代公司留聲機器部啟

老白濁可醫

白濁初起因治法不良而注射不潔將前尿道病移至後尿道而成老白濁矣此病並無十分痛苦惟尿中含有膿絲早晨封口有一點白膿糊上常有膿跡每逢天氣更變或身體疲弱飲食不慎膿水尤多此症積久不醫不但陽具倒疼見色流精而且尿管變窄小便不通致成尿毒損害已身貽禍妻子危在旦夕矣本醫院有鑒於斯特聘歐美專科畢業之醫學博士精治

白濁倒陽等症無論新舊輕重均可限期包愈

治法全無痛苦功效極其神速永無後患就醫者請認英大馬路泥城橋東首勞合路對過大慶里口愛仁醫院便是

醫例門診一元二角出診五兩二錢 電話四七一八

院長余啓 戊871

程鳳生醫生白濁丸

此丸專治五淋白濁尿管刺痛花柳熱毒初起點滴遂至旺流若不早爲醫治後患難言本醫生研究此丸服下立刻化濕熱消腫止痛止濁每盒中大洋七角大盒一元如年久白濁不止身體虛虧另有體虛白濁丸每盒一元包好痊愈無效還洋上海浙江路三馬路口北首時芳照相店隔壁

德法製藥公司啓 丙388

上海中西醫院發明淋病茶

本院長汪洋醫士治療淋病極爲擅長以多年經驗發明淋病藥茶試驗已久卓效異常方今世界文明淋病日益增多初時則尿道疼痛小便點滴如膿久則變症百出患此者類多忍痛耐苦隱蔽不宣殊爲可憫此茶芳香奇異氣味適口無論初起久患泡飲一盒立可見效且永無後患每盒定價一元每打十元 總發行所上海西門方浜橋中西醫院 950

散拿吐賤聲明

散拿吐賤者即散拿吐瑾之原名也一製於美廠一製於英廠立方同合藥品監製亦無二致考其功用爲增長筋力血液之滋養品世上之補益料實無有出其右者凡身體殘弱肚腹疼痛先後天均虧以及血虛氣之濕熱發燒紅白痢疾神筋不寧疼弱衰頹等症無分男女成人孩童皆可餌服功效卓著不能備述今托本藥房經理每瓶二元五角每打二十六元如有擔任者價更克己請與敝房接洽 上海 318

上海印刷有限公司廣告

上海老靶子路赫司克而路三十三號（電話北二六五二）

本公司專印鈔票股票圖畫商標紗牌絲牌書籍招貼月份牌中西支單各式滙票等印刷精美取價從廉倘蒙賜顧定期不誤

上海印刷有限公司謹啟 882

新舞台

新排八本救世 好戲預先露佈

濟公活佛

已未年正月小通足廿九天

民國八年只照陰歷算起來正月演有廿九天新舞臺到了二十幾天濟公活佛連不要說唱的人辛苦這看客都看得眼花了想幾天大家歇息歇息那裏知道看客倒比演戲的人吃緊居然來催我們排起八本來了七本演到濟公活佛還俗一來是超度舅母二來是安慰世人世界上還有許多好人要活佛來救有許多惡人要活佛來除修許多功德要活佛來做從頭本到七本不過借昇天做一個小結束現在重打鑼鼓再開場切要做活佛昇天後的一節事情所以八本的情節分外好看有許多奇形怪狀的情節非筆墨所能形容出來非要看過之後方能明白其中奧妙諸君性急請看排演純熟即當宣佈開演日期勿明

勸業場

念一日起門票日夜一角

電光影戲日夜開演俠義偵探長片紅圈共念八本每逢星期二五掉換

本場小京班特排大斗牛宮新洛陽橋特備全新燈彩滿檯佈置擇期開演

一層小京班

初四日戲：賀福貴 朱福瑞 周福善 陳福強 王福英 趙福和 宗福阜 鍘美案 彩樓配 十八扯 鎖雲囊 全武行收關勝

初四夜戲：蘇福林 倪福長 李福文 趙福和 王福英 陳福強 周福善 茹福中 雙投唐 黃金臺 特別斗牛宮

二層商場彈子房：（競化社）改良新劇 日戲 晚娘心 夜戲 尼姑愛 情花仇

三層電光影戲：日夜開演

女子文明戲：（明德社）（女子新劇）日戲 男落花 夜戲 殺子報

楊瀛槎 楊幼槎 郁蓮卿 玉蘭龍 描金鳳 三笑

四層書場：馬金生 吳玉蓀 周杏泉 改良戲曲 白蛇傳 戲法

詳細鐘點及影戲說明書請看勸業場報

天蟾舞臺

天蟾舞臺杏月初四夜特煩著名藝員拿手傑作

每逢禮拜六禮拜日准演日戲全班藝員一齊登台 電話中央三七〇二

李長勝 金月來 諸雲仙 武雲來 劉玉琴 楊瑞亭 譚小培 小達子 尚小雲 李永利 沙香玉 林樹森 趙君玉 張德俊 李桂芳 王益芳 王月舫 林樹勛 何金壽 小桂元 李寶龍

搖錢樹 拾玉鐲 冀州城 洪羊洞 孝義節（仁貴救駕 大破飛刀 賞遲尉軍 薛禮嘆月）鳳凰山救駕 二本年羹堯（山水激冲 氣球升天 真刀器械 特別打武）

大舞臺

大舞臺二月初四夜 特請優等藝員准演雙齣好戲

價目注意：特別包廂七角 特別官廳五角 二等正廳三角 三層統位二角

李勝奎 應寶蓮 陳月樓 王祥雲 佳楣 張桂芬 白玉崑 韓長寶 殷春虎 毛韻珂 陳嘉璘 劉慧琴 姚俊卿 趙如泉 應寶蓮 于振廷 張桂芬

（蚧蜡廟）（貴妃醉酒）（冀州城）（賺歷城）吊金龜 五六本年羹堯

法界共舞臺

法界共舞臺男女合演二月初四夜戲（夜戲價目）月樓六角 特包五角 官廳五角 特廳三角 頭廳二角 二廳角半 三層二角 電話三五一七

吳春恆 孫香林 周俊民 小花樓 小鳳樓 小金培 孫香林 馬春甫 詹潤泉 筱香紅 筱桂紅 小寶義 露蘭春 筱月紅 筱金鈴 木子君 蔡紫紅 朱榮奎 孟鴻羣 楊亞芳

應天球 梵王宮 太君辭朝 挑華車 九本宏碧緣

新舞台

新舞台初四日戲價目注意：二等五分 頭等一角 特廳二角 特廂三角

湯雙鳳 李俊臣 潘桂芳 劉漢臣 劉漢勛 陳筱穆 曹甫臣 李祥林 張順來（張德祿）（夏月華）許奎官 楊善華 邱沁如 潘海秋 邱治雲 周鳳文 歐陽予倩（潘月樵）（夏月珊）夏月潤 趙文連 汪優游 查天影 鍾鳳林

換金斗 小放牛 捉放曹 花蝴蝶 情天（全本准演）慘史（警世新劇）（一日演完）

新舞台初四夜戲價目注意：（二等角半 頭等三角 特廳五角 特廂六角）逢禮拜三六日准演好戲

王九齡 潘桂芳 鍾鳳林 宗元奎 李祥林 張順來（張德祿）（陳筱穆）曹甫臣 楊善華 劉漢臣 許奎官 潘海秋 邱治雲 夏月潤 夏月珊 潘月樵 歐陽予倩 周鳳文 趙文連 汪優游 查天影 夏月華 邱沁如

紅鬃烈馬（盜御馬 正本連環套）四進士（來函煩演 頭本二本三本四本）傘手老戲 一夜演完

丹桂第一臺

丹桂第一臺初四夜戲（價目注意）官廳八角 特廂六角 上包三角 頭廳五角 二三等二角一角

特請超等文武藝員 李玉奎 元元旦 賈璧雲 王靈珠

增長勝 楊華庭 羅小寶 王元 陳永奎 朱如雲 馮志奎 苗勝春 羅小寶 李玉奎 王靈珠 麒麟童 賈璧雲 王金元 李慶棠 王蘭芳 薛銀麟 陳嘉祥 元元旦

雙包案 望兒樓 新長坂坡 虹霓關（頭本 二本）（刺巴杰）三本 三戲白牡丹

大世界乾坤大劇場已未二月初四日夜戲目

另售包廂每位小洋二角正廳每位小洋一角手巾小賬分文不取

日戲：金菊花 孫眞榮 三疑計 洪羊洞

楊金仙 小禿扁 侯雲峯 李春來 小楊月樓 李人俊 粉菊花 眞假金蓮 梵王宮 打櫻桃 牧羊卷

粉菊花 銀菊花 李春來 孫眞榮 祁彩芬 小活猴 侯雲峯 小楊月樓 李人俊 小金奎 李德山 頭本（左宗棠吃人肉）九更天 上天台 烈火旗

日夜開演影戲 蓋世無雙女偵探長片 寶蓮郎傑作（黑衣盜）第六七八九念念念念本

永安公司廣告

本公司以廣羅環球珍品荷各界光寵開辦以來榮譽廣被南北大埠商號推爲第一商家本公司不敢以爲榮而益知加勉既擴充交易復努力經營凡應時服御之物爲各種社會習慣所必需者無不認眞製備以盡供獻之義務且本公司派出之各路採辦員亦皆富有經驗故所收貨品尤精美絕倫與他家眞僞混雜者有天壤之別茲屆春光明媚令序纔更即希紳商閨閣源源賜顧爲幸

先施公司 環球統辦貨品

各部貨價廉宜品物美備 惠顧無任歡迎

天蟾舞臺

天蟾舞臺二月初四夜特煩優等藝員准演著名傑作

趙君玉 張德俊

特煩續演重排著名尚武好戲（飾十三妹）（飾岳鍾琪）

二本年羹堯

山水激冲氣球升天真刀器械特別戰鬬比衆不同

治痔聖藥

痔之種類甚多要不外乎濕熱下注陰虧熱甚所致或成癢成塊痛癢兼作或膿血淋漓管長數寸呻吟床褥痛苦異常漏上治痔之藥雖多然欲功效迅速斷絕根株者殊不多靚本廬驗製內外治痔靈丹每日送服三粒立能止痛去血即數十年老症亦可永遠斷根每瓶一元每料五瓶四元又外痔去管膏雙料每瓶兩元單料一元近多假冒購者尤宜注意

上海盆湯弄寧波路口崔氏瓣香廬總發行所啟

本廬分設北京青雲閣樓下 天津東北城角 南京下關大馬路 奉天金銀庫胡同 安慶軍署西 長沙糧道街 福建總督署口 無錫江陰巷內 杭州陳列所 丙387

大世界

中國第一俱樂部 在上海西新橋堍

游資每位小洋二角童僕減半

大觀片 乾坤班 小京班 優美社 鳴津班 韓秉謙 白雲鵬 劉翠仙 老倭瓜 會振廷 馬佩環 人人笑 山東班 周珊山 曹少堂 吳玉蓀 錢幼卿 吳小松 吳小石 石秀峯 葉聲揚 陳士林 陳瑞麟 花園內 花園內 花園內 小廬山 樓下 樓下 商場內 大餐券 中餐券 春申樓 日本式 共和廳

電光影戲 文武京戲 文武京戲 文明新劇 文明新劇 新奇魔術 大套曲藝 文明大鼓 京音大鼓 特別大鼓 單弦快書 文明大鼓 特別口技 梨花大鼓 時新灘簧 文明宣卷 蛇傳 玉蜻蜓 笑笑笑 描金鳳 白蛇傳 楊家將 宏碧緣 英烈 果報錄 小蓬山 機器游戲 跑冰場 靈禽仙苑 哈哈奇鏡 動物院 彈子間 每位一元 每位五角 京蘇大菜 衛生食品 精雅茶室

詳細鐘點及戲劇菜單目錄請看大世界報

此處作爲廣告地位如欲登者請與廣告處接洽

此處作爲廣告地位如欲登者請與廣告處接洽

唐製補腦藥

當今之世無論兵戰商戰文戰舌戰欲求完全之勝利蓋皆伏腦力故腦足則體強而無病以謀動作事過人此幸福也若衰弱疲軟百病叢生此非急補其腦以挽回因腦爲全體之總機關故凡百損諸虛但補其腦則諸臟受病陰而不病去身安此癆製養身培元補腦藥服之者身體無不漸脫離智力亦無不由漸擴充十餘年來人人信其最王壯無流弊腦藥中淘堪首屈一指男婦老幼病多身弱者概宜服之道價格大瓶洋二元每打二十元小瓶一元二角半每打十二元外埠各本分號均有發售

上海中英大藥房總發行 324

新開大王廟大盛米廠全副機器生財召盤 如合意者 請至本廠接洽可也 甲646

張裕公司葡萄美酒爲白蘭地

喜壽送禮 春卮宴賓 日用滋養 美品

總廠烟台 發行所上海英大馬路中市 電話四四六七 889

中美銀行總事務所附設本發行所內

各界注意完全國貨

推盤聲明

今因別圖營業挽中顧將開設白克路協興公司機器廠協興牌號生財裝修全廠機器傢生器具一併推盤與協興公司發記爲業議定價洋如數收訖自推盤之後任憑改牌加記此後營業盈虧概與協興公司無涉倘有協興公司機器廠股東糾葛等事均惟推盤人完全負責不涉發記之事特此登報聲明 協興公司銀錢賬目人欠欠人以及蓋章作保股東糾葛等事均與受盤人無涉 甲655

受盤聲明

今有開設白克路協興公司機器廠別圖營業挽中顧將協興牌號生財裝修全廠機器傢生器具一併推盤與發記爲業議定價洋當即付訖受盤之後倘有協興公司銀錢賬目人欠欠人以及蓋章作保股東糾葛等事均與受盤人發記無涉恐未週知特此登報聲明 協興公司發記機器廠啓 甲656

受盤聲明

今有徐家滙鎮之協泰昌洋貨店別圖營業央中將全店生財貨物盤與同益祥洋貨店接手自定推盤之後一切往來賬目均歸同益祥經理凡協泰昌所欠各人並人欠協泰昌之賬如有糾葛與同益祥無涉恐未週知特此聲明 同益祥洋貨店啓 甲679

推盤聲明

啓者本號向在徐家滙鎮開設有年今因各東無意經營情願將店生財貨物盤與同益祥號後如有人欠人所欠之賬均歸協泰昌東家理楚小號自無涉及恐未週知特此登報聲明 協泰昌白 甲678

恭賀新禧

河合照相館同人鞠躬 敝館研究照相事務已十餘年所有藝術精良早已遐邇咸知去年又在北四川路口開設分館以來營業發達各界愛顧者多今更擴充精益求精特別改良以酬雅意 館在北四川路虹口轉角河合照相館謹啓 甲572

田德順兄鑒

閣下自民國元年云赴北京至今未歸你老母雙目盼望家中無人何以爲生你均在外務須回家見信勿作別想再無音信登報尋找不幸答復望你早歸也 沈雨亭啓 (甲648)

查回田單

茲有去歲十月念七上邑念七圖十一保一失落第四百二十九號圩單二張一時買當一畝田單一份本月十日曾屬報明請補給田單又失蓋印章會立新單今報明作廢此據恐以後有人冒印作押特此登報聲明 金陸生白 557

新發明軟席露佈

時屆春令天氣漸動而席子固必需之品也吾人所用之席廉價而質硬不便於旅行本所遂致力研究特製一種軟席以茲於世品質純粹特別堅固且接床蓆大幅獨成一件一律三尺寸外小尺寸廉價品皆由本所製造之如需適宜無不合用之大小均可如命既省目前之價又免旅行時之累 發行所上海寧波路熊傳習所 速試請製造公司

請用最新製三和士機器

上海外白大橋 金龍洋行

出賣舊洋房

茲有張家宅內愷出第一園二月初十七日起準在本洋行格外標賣一所坐落於北四川路名日進房其屋在泰利洋行如有意欲買者可於本月日期前往看房屋拆完房屋地址作定價為先付洋內清楚 特此佈告 泰利洋行啓 甲475

阿司匹靈藥餅 華英大藥房

此藥專治發熱牙痛頭風傷寒痛風寒流之症頭痛神經痛腳氣等之症無一不愈痛之家等服用數次之後永無此患惟有本藥房獨家發售 314

履泰洋行

經理歐美各國著名各種洋酒 白蘭地酒

上海北京路十二號 電話中央一三九 768乙

德爾科電燈機

扶助工業進步 能增家庭幸福

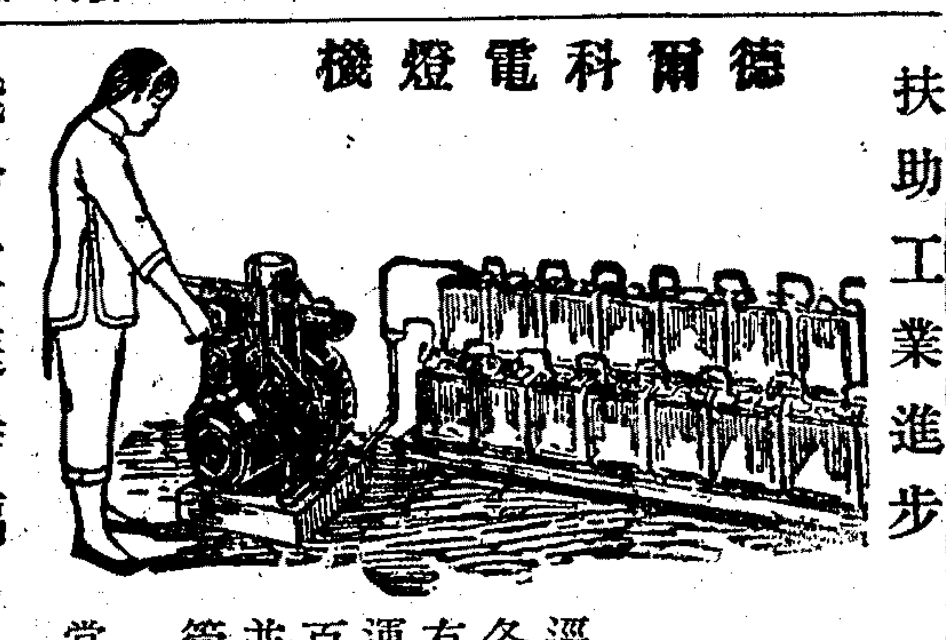

協隆洋行德爾科電機部緊要通告 實業界注意

逕啓者小行自發行德爾科電燈機以來謬承各界贊許風行全國惟馬力太小燈數不多稍有缺憾茲特向美國該廠定購大號電機今已運到有馬力三匹至五匹燈數自二百盞至七百盞大小馬達俱全足夠拖帶織綢織布等機並需多燈之廠號住宅及創設電燈公司之用管理甚便費油極省機身堅固定價從廉如荷賜顧請駕臨小行參觀或通函詢問小行自當詳覆惟來貨不多購請從速

上海江西路B十八號

止咳化痰 嗽茶葉 二盒斷根

茲有內人年五十九歲患咳嗽痰氣喘月廿七日購得尊製茶葉二盒雙料服之即見奇效服藥一個月痰嗽全愈此等良藥世所稀有其功效可稱仙丹立見速效此實由尊製之功也價廉效大得未曾有 ○不有無藥功元 此藥效救之靈可稱藥若試一無舍命咳藥稀藥若試一無 祗得備函相謝 ○翁州大雪庭井巷義鞠躬 和宿○其品斷之仙 莊杭報也無實丹

○上海英界老閘橋聯昌德藥房德軒氏抄登 Z715

包愈斷根 心胃氣痛藥

此藥無論何種胃痛心氣痛極難治者服之十分見效服到此藥之後永不再發 上海大馬路中牛首杏林軒抛球場三元半 瓶一元 小瓶 角北上首 356

靈驗奇書

㊀原本 是書確爲漢時諸葛武侯所著係數千年家藏之秘寶流傳至今世間向無刻本

㊁內容 句法長短不一字意變化無窮誠心求之無不靈驗如神本局爲便利求者起見首列占法一望瞭然

㊂問事 終身結果 家宅安否 吉凶疾病 婚姻誕育 一生造遷移 商家盈虧 貨價漲落 仕宦升沈 國祺成敗 流年月建 陰陽風水 逃亡走失

㊃售價 每本實洋一角半外埠函購郵票一角六分半帶費在內原班回件

●上海閘北義品里第三百六十號靈社發行所

分售處上海四馬路書錦里口大東書局 319

呂宋白棕繩

本公司自運呂宋彼國棕繩貨美價廉久蒙諸君光顧大小尺寸俱備三十九號四川路本公司西華德路東成記是 永盛公司 乙789

一瓶全愈 立止白濁丸

此丸專治淋濁三五日見效立止每服一元半每十瓶實價洋一元半每瓶發售上海馬路錦里仙壽窩中書二元 201

五虎丸 九○牛膏 奇藥 瘰癧

百瘰癧難治本堂祖傳秘方九牛膏專治瘰癧外用貼百服如九虎丸內五虎丸每服一瓶二元用在效重雨服兩斷根言輕功效詳載仿單上論見五外埠服法寄費大發生 五角一元 口小東門內北首 ○永和堂

化州橘紅寄售

余道出官江浙有消申遊省平嘴痰止上帶頗托氣紅咳百餘場頓橘真北賴抛林盒珠上海杏軒合寶首號代每售可價一元包化洲換文廣東治啓 357

舊書待售

敝處售除舊書種類多本外衣全精今出售價廉存書多數買讓處低廉用者極多廉如百種外信欲購者請移玉至西門外通百過價格周處路號十六凌宅 536

止痛斷根 心胃氣痛散

此散專治氣痛各種服一立愈元大瓶六角小瓶一元半每二瓶上海大馬路中玉樹一角油元錦里廣東窩鐵記爲拐仙李壽 202

三友實業社股票減價現售

此公司所發行之毛巾芯已素著極好共知茲因急需每出九百股情願出售者請九與道勝銀行接洽可也 馬佐臣 甲586

專門戒烟醫士樓品芳敬告

戒煙惟我穩妥

本醫士由上海寧波移創首自設戒烟局於申江嫁今戒烟八年今平迄名聲遠播藉充起見恐上海之各處冒名行騙者日增本醫士以爲信人上當特登報聲明凡欲戒烟者須先往本局面詢再議每名十元包飯烟每丸仍後天天服七粒八十粒戒除天而再數而減消吸烟之烟瘾自然照安常藥之法善配明從事勿深按絕戒老本戒路法上不得藥外强戒全穩之名者之完美將浸渍毒藥然體合意辦此斷外凡戒烟者每日服藥丸價原無費強過外全愈按之完全合藥準無流弊口英

回春藥局 上海北口路英大馬路元芳里 樓品芳啓

留心假冒

▲貨眞價實▼ 百補大保丹 林公戒烟參餅 補身小保丹 强種百補丸 辣克紅補丸 婦科種將湯 金粘石牙粉 三陰瘧疾丸 小兒疳積糖 清香生髮油

眞牌 老牌 靈驗 固牙 立效 神效

總發行上海棋盤街 嚴大生藥廠 麥家圈 大生藥房

▲批發從廉▼ 2 674

MENOIS SPECIAL.

TRADE MENOIS REAL GOLD PILLS BY BEAUMONT FRED & BROS MARK.

美拿司金銀丹補丸

醫學專家(美拿司君)爲悉心研究金銀丹之補丸其功最深其效最速凡男子身體虛弱中年陽痿婦人血氣衰敗子嗣艱難以及孩童腦昏體虧神智不敏等症一經購服立奏奇效此丸能壯精益髓補腎活血健脾增智雖年逾花甲之人能苟常服此丸必獲延年益壽返老還童之功効曾蒙(英國皇家大醫學博士魏文君)驗明證實嘉獎發行足見原料之貴重藥性之和平其種種有益於人身者不可枚舉眞屢試屢驗之神丸也歐西各埠早經風行今因該廠欲推廣全球委敝行爲遠東發行之領袖故特聲明報告倘各藥房有願承代銷者請至敝行面議可也蔥批另售均聽客便此佈

(價目表)大盒十元 中瓶一元 小瓶一元半

總發行所南四川路七十六號克昌洋行白 221

中國製藥廠 修容桃面散

此散治男婦老幼爲一切面上雀斑點黑子刺粉皮膚粗糙臉上生酒刺瘡癤等疾每晨盥洗後以此散擦面自能滋潤皮膚此散光滑妙品內外兼用也與容顏美麗色澤光艷每盒四角外埠加郵費總發行所上海四馬路望平街轉角長安里

保春醫 京 北 梅 毒 包

白濁下疳橫痃

花柳之毒身染終身禍人不忍留下病根傳子孫世代家族亡其全家藥醫作成之果後患無窮不論梅毒橫痃初起未起均可根治本醫專治花柳科數十年經驗宏富自來學醫仍未能治全者本醫包醫… 門診隨到即看 上海大馬路保春醫 對面…

煤氣煖具

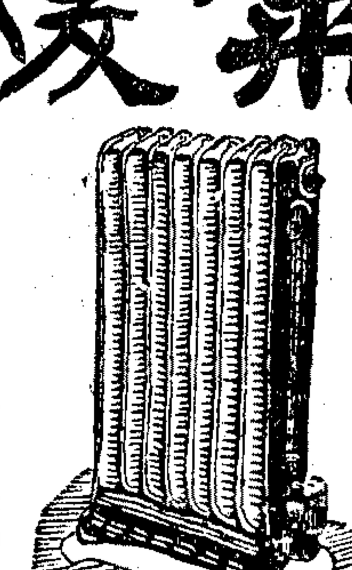

商號住宅如欲便室中常暖其最便最廉之法莫如裝一煤氣煖具如向本公司租用此具每月僅須出費洋五角欲裝此具者請通知西藏路五號事務所或南京路二十九號樣子間可也

上海自來火有限公司啓 4 127

請提倡購用國貨

國 貨

部准註冊 三角牌 衛生軟毛巾 禁止冒牌

面巾	一號巾	三紅擋	寬三十寸	長念七寸	重十兩
巾類	二號巾	三藍擋	寬三十寸	長念七寸	重八兩
尺寸	三號巾	闊紅擋	寬五十寸	長三十寸	重八兩
重量	四號巾	純白擋	寬五十寸	長卅一寸	重四兩念
	五號巾	紅藍擋	寬五十寸	長卅一寸	重四兩念
	浴巾床巾花色繁多				五號兩

分售處各洋廣貨號 上海三友實業社股份有限公司謹啓

雙龍洋行廣告

本行今有新到各種金銀表時表大小金銀手鐲皮帶木石大表小銀雙單望遠表金表寒暑表手鐲金式銀鐲指石鑽石銀嵌鍊針時金戒指鑽石銀力修保服克鑽石片可辛 整鐘表各種機器均如蒙賜顧移玉四十號爲用南京路上海 914

合昌源米廠押欵倉貨廣告

本廠開設南京下關專造江邊三汊河口經已多年今有碾米廠倉設有米糧按押之人情願以貨供押另欲特客久押之貨米如有意欲押者請面議特此泛告無任歡迎 明房認白 總理陳濬 甲634

法蘭貿曼

老牌牛肉汁已到

現今天氣值此冬末春初凡有四肢無力飲食不消化者或病後元氣未復胃口未開等症惟服法蘭貿曼老牌牛肉汁少數每日服兩三次力能如神見效此汁久已馳名且經各國醫士考驗眞

爲衛生獨一無二滋養之補身妙品無論士女老幼均宜藥房因爲以廣招徠於是日起特發廉價通告諸君賜顧者請認明本藥房招牌庶不致誤凡外埠者請來函照辦(每打十四元正)郵寄外加郵費三角

美國法蘭貿曼老牌牛肉汁總發行所上海經理外白渡橋下大英醫院藥房啓 225

此處作爲廣告地位如欲登者請與廣告處接洽

毒門國手周鳴岐醫士

滬上毒門醫生之多幾如過江之鄆求其醫理深遂手術敏提藥品純正者什不得一蓋若翟心理但求目前之利罔顧貽人之害固不足怪惟周鳴岐先生於醫理既極深邃手術亦極敏提所霝藥品尤極純正於近今毒門醫生界中實推唯一國手用致登報介紹診所在二馬路天蟾舞臺對面

良醫介紹人 濟局

朱葆三 楊小川 虞洽卿 顧馨一 沈聯芳 蘇筠尚 陳潤夫 楊信之 王崧生 謝蘅聰 傅筱庵 錢達三 錢貴三 莫子經 聞蘭亭 李右之 徐菊如 張樂君 同啟 3102丙

本埠新聞

◉和議停頓中之消息

▲平和通信社消息 今日（四日）下午四時南代表仍在愚園辦事處會議因北代表祇認陝西停戰至撤換陳樹藩尙須緩商現擬俟北方政府將停戰罷兵令下後即勸南代表繼續開會而南代表以爲不撤陳樹藩所謂停戰之令終屬空言大約會議停頓尙有三四日非有力之第三者出爲斡旋尙無調停良法也

▲戊午編譯社消息 三月四日仍不開會陝西留東學生公擧代表曹桂豐汝尙賢二人來申今早到老靶子路訪謁唐總代表唐君請下午到愚園由西南各代表共同接見下午四時晤面所談者爲陝西兵禍問題請求各代表毅力堅持各代表業經首肯 又旅滬陝西同鄉會公擧代表馬驥張慶豫二人到愚園向唐總代表呈遞意見書業經收受初旅滬陝人因和議停頓會擧代表數人面謁唐君陳述陝事辦法三端㊀以撤免陳樹藩以爲停戰保障㊁撤退在陝北兵用免再啓紛爭㊂恢復去年十一月十六日以前陝軍原防狀況唐君已首肯今所呈遞之意見書即前次陝人公議之各項辦法見諸報端者也今此馬張兩君之謁唐君除上書外尙有對於錢能訓因陝事覆電之解釋㊀錢曰三月三日再下嚴厲停戰令夫前次之停戰令陳許等既不遵從此番誰能責其遵守是不撤陳樹藩停戰空令萬不足信㊁錢曰三月三日以後由錢負責夫二月十三日以後朱云負責而陝省戰事輒般朱不能負責錢又豈能負責㊂錢云于右任之言不可遽信是以陝西之戰事爲不實也夫中外報紙之喧傳自陝歸來西人之稱述張瑞璣氏之不赴陝西是否于君一面之詞北京又將何以自解㊃錢云撤陳樹藩有礙於事實夫陝之禍陝有目共見不去陳嘐能必陝爭之果息且北京政府之權力不能免一陳樹藩其他威信亦可斯見如此何能與之言和再撤換陳氏以抗令挑釁也若許若張若劉若鍾何一非抗令挑釁者故必將渠醫盡須撤出陝境若北京故意去一抗令挑釁之陳樹藩而易一抗令挑釁之他驍武者何能減陝西之痛苦此點務祈注意唐君深以爲然併云此次停議非做到免陳撤北兵不再任驍武派爲陝督恢復去年十一月十六日以前之原狀不再開議否則南代表將以去留力爭陝西代表始各滿意興辭而去 停戰宣言後二日即由西南全體代表電告廣州軍政府及南京李督軍三日開會後復以同樣電文分致鄂贛王陳兩督及吳佩孚師長馮玉祥鎮守使今日已得南京之覆電矣（文見另條） 今日四時西南代表在愚園辦事處開會唐總代表報告朱啓鈐氏通知北京已再下停戰令可擔保實行停戰應請繼續開會應如何應付各代表擧以北京不撤陳樹藩空令有何保障必俟免陳撤兵始行開議云

▲國民通信社消息 今日（三月四日）仍未開會無可紀述記者冒雨探訪各方面消息聞福州省議會及貴州省議會均有電致南北代表以陝事決裂歸咎北政府黔議會詞尤激昂大致謂陝事及參戰軍二件多由徐樹錚暗中梗阻非嚴懲梗阻者不能謀和議進行等語此亦可見公論之一斑也 午前十時頃朱總代表接錢內閣來電略謂嚴飭停戰剿匪靜候解決望轉致少川即日開議云云又電五條辦法前於元電陝已據陳督電覆又經切電陝督促將五條辦法切實奉行頃據覆電前奉元電分飭前方各軍隊遵照當再派員分往查看云云據上述各電觀之北京政府雖嚴令陝西停戰適令者諄諄而聽者藐藐頃據北京政府派赴陝西專員轉來某君兩函云陳樹藩決定作戰計畫力抗府院命令雖破壞和平亦甘心任咎且大罵李督五條辦法爲放屁且云張敬與如敢來陝劃界定行槍斃等語似此則陝西停戰事件誠今日一絕大疑問也 頃得北京函云錢幹丞對其親善某君言現有人暗中主持力破和議並言關於陝事聞某方亦有電去大旨與府院隱有劇烈之爭鬬云再陳樹藩代表鄭坦現在北京言陝西確有戰事毫無隱飾或詰陳督何不停戰鄭笑而不答 又據于右任總司令二十三號快函言陝西近況㊀張錫元攻相橋死傷三四百人彼（指張錫元首）昨日來函謂係陳伯生說相橋是匪㊁史家坡一帶今日戰火十分激烈劉世瑞姜宏謨崔武卿兼新建陸軍合而攻我我如不得手則富平搖動但我軍亦不薄㊂交口開戰事又發生當敵人前日攻交時河下流戰線延十餘里至北天王（三十餘里）我以一連抵禦之殺敵百餘但敵人共有七八營現又加增㊃陳氏現開兩團攻我紅崖渡㊄乾縣急（陳軍）岐山急（奉軍）劉雪崖恐其將整腳下後又來援我 又續接二十四日陝西戰況如下㊀相橋又來大部敵軍現已開火但未知爲何人所率㊁史家坡與市關山紅崖渡戰事如故㊂陳樹藩已將西路大部隊伍齊集醴泉一帶預備攻我耀縣 綜上所述某派梗阻和議如彼陝西戰事近況又如此竊恐和議前途黑雲層層久將有暴風雨至也嗚乎

▲錢能訓致朱總代表電 （其一）儉電悉會述息爭方法三端正在趕速商辦惟少川聲明四十八小時內如無滿足答覆即向外交團聲明停議云云此係外交界最後宣戰之名詞同屬國內何必如此此間無法承認請轉告少川政府必有確實答覆惟不能受此拘束能訓東（三月一日晚到）（其二）儉電悉陝事除五條辦法實行外不涉及他事持議扼要至佩藎籌徒以于右任連日去函飾詞告急致政府與雙方代表並陷於困難之境細思陝事爭點在南中以匪爲軍故一言剿匪即有反對南中之嫌若鯁在喉無由一吐今且以此爭點則至停議以待若長此相持則因一隅牽及全局數月心血盡付東流殊示息爭方法三端如第一項辦法應由陝公共團體及開臯夙著之紳耆電述停戰實情以爲保證第二項謂劃界以前軍匪既無標準則剿匪須暫中止以事實論匪果當剿不能以未經劃界不治且匪與軍異南軍可互商停戰匪則自由行動我不剿匪誰保匪之不犯我軍乎藉曰匪不應剿則五條辦法又何以有擔任後方剿匪及雙方各認剿匪之規定特剿匪之舉爲陝計也今在南一部分陝人既多誤會剿匪安民之意中央亦何必堅持初議以善意而被惡聲鄙意既經停戰決計將剿匪暫停匪之竄擾地方者隨時設法防堵勿使滋蔓已耳第三項所云朋令院令皆已表示政府誠意本無區別公已表示贊許弟亦認爲可行刻已擬辦即日發表以上三端已具解決辦法惟請訓更有言者會議甫開如裁兵分治等重要議案中外注目豈宜久擱致遺各方口實萬一因停議之故別生枝節影響大局如國事何務須切致香山府緻正式開議并將議題宜少議期宜簡之意切實轉商少川商限定於較短時期內求一正當結束則國家之幸也敢布腹心佇候裁復能訓東（三月二日早到）（其三）五條辦法前於元日電陝已據陳督電復日前又經切電陝督促將五條辦法切實奉行頃據覆電稱前奉元電已分飭前方各軍隊遵照當再派員分往查看先此奉覆云云希查照酌告能訓江（三月三日午後到）（其四）昨電所述辦法計達此項明令本日即發表另有電令嚴飭即停剿匪靜候解決語尤切實發後另當電達此事中央積極進行實出渴望和平之誠意務望轉致少川即日繼續開議免致延誤大局實爲至盼能訓江（三月四日午前到） （其五）陝督電稱據宜川王知事報稱二月皓晨土匪曹老九率匪四五百人突犯縣城經飭團警抵禦以衆寡不敵縣城遂陷現該匪仍盤踞城中請速撥隊剿除等語應如何辦理請核示等情查陝省既議雙方實行停戰如有軼出防線侵陷城池即係破壞大局希即轉致唐總代表電詢于右任如曹老九係其所部應飭剋日撤回原駐地點靜候解決如其于右任不能加以指揮自應認爲土匪從速剿辦以保地方除電復嚴防外特電盼復能訓江 （三月四日午前到）

▲李純致唐總代表電 上海唐總代表鑒冬電誦悉事出意外惋惜同深溯會議之初心本注重於法律今因陝省一隅之事實竟貽全局停頓之深憂國家存亡間不容髮三復來電無淚可揮諸公以愛國之熱誠負人民之重托解鈴有策轉軸多才尙希勉爲其難共圖補救從容而達目的曲折以赴康莊是則四百兆民同拜仁人之賜純之崇拜不待言已敢布腹心惟希鑒照 李純江印

▲王廷楨致公府吳秘書長電 急北京公府吳秘書長鑒密蕭電奉悉今日朱總代已不赴議和會前途至爲危悚頃據南代重要人來密商轉圜聯絡之法僉謂陝中情形須得于右任報告業已停戰方爲證實唐總代諸君對於主座情態特佳惟唐總代現時狀況受陝人之憤激詰責又粵軍府議和大綱定陝事停戰爲先決問題是以南總代昨日宣言亦出於萬不得已云謹此奉聞即請轉呈主座并求迅示一切廷楨江印

▲全國和平聯合會致南北代表函 桂莘少川先生總代表閣下民國成立以來政爭迭起原因安在厥惟強權強權者專制之餘毒而梟雄武人貪婪政僚假借之憑依之或以逞其壟斷之私圖或以遂其金錢之目的其誤用之也名爲保威信謀統一實則國家威信因而掃地南北統一坐是背馳甚至財盡民窮尙亟亟焉思逞自我小民視之強權實爲公理之敵自今世界言之強權實爲人道之尤昔日此旨尙在窈冥恍惚之中今則鑒於德奧戰敗公理大彰東方睡獅勿焉忽醒是以雙方政府力排衆議俯順輿情經無數曲折始得開和平會議於滬上乃會議甫開竟以先決問題一旦輒至停頓者則誤用強權之人有以梗而塞之是亦彰明較著之事實無可代爲諱飾矣夫既曰講和即應停戰此理不待煩言亦無從曲解殊北京政府下停戰命令已三閱月猶復進兵陝省不已繼經江蘇李督軍擬具辦法五條南北公認宣布并由北京政府重申前令飭即停戰然時又半月終歸無效以致貴總代表暨分代表諸公不得不請求辭職南代表亦不得不宣布停議貴總代表不得不宣布停議北代表亦不得不請求辭職全國企望和平之心理受此一度打擊已不能認陝事爲局部問題而實感北京政府無充分制止強權之能力且擬蹙蹙之下肘腋之間必有爲強權集中之三數魁雄多方牽掣肆意脅迫致任失信國人貽羞世界而不之恤本會再三討論僉以爲此中黑幕如不求得眞相即難遽言辦法昨已電請北京政府明白宣示以待國民公決另抄呈閱惟吾四億民人公意萬不願雙方再開戰釁使我損失將盡之財產輾轉于遺之生命再爲強權所犧牲伏懇貴總代表鑒此愚誠督我哀鎬現雖暫停會議萬勿遽行決裂姑俟各方發抒公論北京政府漸有轉機仍請徐圖挽救國運於千載一時之會拯吾民於水深火熱之中更請防止重大軍事發生致墮誤用強權破壞和平者之詭計人民幸甚國家幸甚此頌毅安敬候垂示全國和平聯合會各省區教育會省議會及滿蒙回藏公會各代表謹啓

◉李熊均有來滬說

聞江蘇李督軍秀山因和議停頓異常焦灼將親自來滬疏通雙方照常開議并聞熊鳳凰亦有來滬消息是以官場均在預備迎候云

◉華僑平和期成會最近函電

▲致南北總代表函 唐朱總代表公鑒敬肅者民國不幸變禍叢生干戈相尋百業凋敝即吾華僑間接直接曾受種種損失痛苦莫名期望和平尤甚國內諸公怵國運之顚危憂民生之陷溺出任議和共謀匡救全國人民羣深企禱敝會同仁觀成尤切今閱總代表因陝西問題北京政府無滿意答復和議中輟不勝駭異萬狀然吾國前途之安危正賴此次和議一擧俾世界永趨和平人民同享幸福除由敝會協同北京平和期成會聯合會設法維持外用特函懇總代表始終調攝於萬難收拾之餘爲一髮千鈞之奬曷勝盼禱專此追切陳詞伏惟亮察正副會長李登輝朱遐九謝碧田等謹啓

▲致北京電 北京大總統國務院鈞鑒和局破裂責有攸歸懇嚴懲陝軍前敵將領以彰國法華僑平和期成會叩

▲致南京電 南京李督鈞鑒南北政爭援擾經年首倡和議百折不撓惟公一人近和局將裂懇鼎力維持華僑願一致爲公後盾華僑平和期成會叩

◉三和平會開會紀

中華國民策進永久和平滬會評議幹事兩部與粵會世界和平會昨日下午七時在霞飛路二百零九號開聯合緊急會議到會者數十人推徐固卿爲主席報告對於和議停頓前夜議決宣言書通電二項辦法宜決定譏裁次由丁象謙發言主張對內通電對外宣言陳家鼐發言略謂今日三會聯合開會討論發表事宜本會曾與昨前兩次開會或有未到席者今日請詳加討論石廣權發言主張宜用宣言或對外用通電對內用宣言焦易堂發言主張通電徐維綸發言主張通告主席表決對內對外均用通電此案通過遂將朱鏡宙及張秋白遞來對內對外電稿二件傳閱一過黃介民發言該稿宜刪去數句陳家鼐發言以焦易堂籍隸陝西桑梓之事見聞較確和議停頓純爲陝事擬宜推爲修改員旨紹南發言以和議停頓和平會對於北廷宜有一種要求人民處於水深火熱之中北政府坐令武人揭亂厥咎難辭永久和平會世界和平會各省分會亦宜趕速聯成一氣協同進行徐如黃笑華鄭伯寅姚式訓朱廣石吳燦煌等相繼發言大致以和議停頓純係陝事牽涉全國人民久苦兵燹渴望和平本會純係民意組成不幸和議停頓茲事緊要本會對於電稿修改亟宜推擧從事遂由衆推定徐觀農丁象謙焦易堂石廣權爲修改員并推馮自由徐硯農爲西文譯員十時散會

附廣東策進和平會來函 上海法界中華國民策進永久和平會劉民老轉孫總裁章太炎孫伯蘭諸先生唐少川朱桂莘兩總代表各分代表各省督軍省長省議會教育會商會各團體各報館各通信社均鑒頃閱熊君希齡等電稱組織國民大會對於和議居第三者地位爲之仲裁並推前總統黎公爲會長等語不勝詫異民國成立八年變亂相尋護法之戰又經兩載兵連禍結閭里丘墟含生之倫靡不延頸企踵期望和平今方幸兄弟釋戈協謀國是南北雙方既已遣派代表自宜聽其爲國爲民共立永久和平大計國人自因當監視其成萬不容干涉紛擾淆亂是非不圖今竟有所謂國民大會名義出現以法律論不知該會何自發生以少數私人冒稱合國國民一手按盡天下耳目其心何居以政法論洪憲時代假託民意僞造各省勸進圖體此等滑稽故智久已騰笑中國一之爲甚寧可再奉之爲圭臬作此印板文章耶況國民自身本居第一何爲降居第三家爭執應協以自解何須仰裁理不可通事尤乖謬至推黎公爲會長更屬離奇事實上黎公對於此次國內戰爭本不能置身事外法律上亦有違法釀亂溺職之嫌焉能再事干涉和議或爲他人假託竊名號召以誤國家者誤黎公君子愛人以德尤願黎公善保令名勿爲宵人所利用本會徵求眞正民意特爲謀中華國民永久和平不忍緘默敢貢一言於我邦人君子之前曰此次南北和平會議一切法律取法問題均應聽雙方代表負有責任者依法磋商解決之凡我國民祇可於監督地位促其進行無論何派有欲希冀假冒民意陰圖破壞國家長治久安基礎者誓與國人共棄之以祈一致主張國利民福實攸賴之迫切陳詞佇候明教廣東中華策進永久和平會會長馮自由副會長譚民三張和白暨全體會員同叩

◉川人組織四川善後協會

自國內戰與以來川省連年戰期最久受災最慘自前月議和代表劉亞休在倚虹樓提議發起善後協會經川紳朱伯爲等五十餘人贊成後前日（即二十六日）川省紳商四十餘人復假座商幫協會協議進行推朱伯爲爲主席經衆議決定名四川善後協會俟分頭向各界接洽妥善後即行正式發表當即公推朱君草四川善後協會組織大綱以申訴川省災情妥謀善後方法籲懇政府并求各界協助期達實行爲宗旨現聞川人贊成者極衆不日即正式通告云

◉發現私造銅圓之外論

字林報云近兩月來市上發見一種新銅元質較舊有者爲輕至少約輕十分之二今雖市上通用然若源源而來則錢舖必有挑剔而市面將大受其累矣錢舖剔尙不分新舊一律收用然銅元價率今已因此而低新銅元花樣與舊者大概相同驟視之幾無從分辨第以顯微鏡察之即見花樣不同之處新者中國字筆畫較粗花紋亦粗而羅馬字則較細邊較薄印鑄惡劣常有模糊不淸或半係光面者凡此異點足證此項新銅元並非政府鑄錢廠所發出但係假幣也政府鑄錢廠如鑄新幣而減輕分量以期取利則必用舊有之印模而不改其花樣今新銅元顯以新印模鑄成鑄造殊不完善定係用力量不足之小印機以致有此而非政府鑄錢廠所用之印機由此察之此種新銅元之非出於政府鑄錢廠更可顯見按銅元或銅坯由中國海關檢查不許入口故此僞幣由日本運來之說非海關所能承認除非經青島而來耳內地輸運銅元亦非稅關所許可故僞幣之來源苟不在租界即在附近地段如閘北等處是也顧無論其爲私造與否分量減少十分之二則爲共覩之事實爲中國保全經濟現狀阻止後患計此種輕幣之來源宜即杜絕而已流行於市面者宜即收回也公共租界電車公司經理麥考爾氏前曾詳言中國銅幣謂一九一五年市上流用之銅元重一百十一格蘭姆今新銅元僅重八十四格蘭姆又六二較之一九一五年所有之舊幣輕百分之二十四而較之中國法律所規定之重量亦輕百分之二十按法定成分銅質佔百分之九五．而新銅元所含之銅則僅爲百分之八九．八七也上海商行之最注意銅元者莫如電車公司該公司每日收入約五十萬枚銅元據其估計此種新銅元一百七八十枚僅値銀洋一元該公司每日收入銅元每一萬枚中有新者三百枚查十文銅元爲民間使用最普通之幣苦力工資往往以銅元計算若銅元價落則難免不發生風潮銅價每噸前値英金一百六十鎊今僅値七十五鎊當此銀價昂貴之時運銅入境私造銅元已覺有利可圖若造分量較輕之僞幣則獲利尤豐此即私造銅元發見於市之由來尙望當軸有以杜絕之也

◉關於遣送敵僑之消息

▲察看艙位 遣送敵僑回國之英船現已修竣下碇於吳淞口定於六日至十日爲敵僑陸續下船之期准於十一日啓行出口現蔡會辦定於七日（星期五）下午偕同楊小堂等辦事員親往英輪察看艙位屆時備有小輪在西碼頭等候接送

▲查驗行李 遣送局蔡會辦又以各敵僑隨帶行李應先事檢查現與江海新關商明訂於五日（今日）上午九時由海關驗貨手從事查驗其查驗程序先驗在滬敵僑之大件行李次至候船所查驗外來敵僑行李驗畢後即令堆積一處以免參差

▲昨日續到敵僑 昨日上午招商局快利輪船抵滬內載由湖北遣送來滬之敵僑男女大小十七名口并行李五十七件隨有護送軍隊當經淞滬徐警廳長衡知南市第一區警察署趙署長撥派巡官羅金堂巡長王德山帶同警察數名會同浦江水巡隊潘隊長及所率巡官偵探隊士等人前赴金利源碼頭將該敵僑點收後迎護上岸指導至新北門外第二候船所（卽大旅社）暫居 昨日（四號）南京敵僑五人女三口吉林二人隨帶行李三十九件並護送警十一人由寗乘滬寗鐵路之第六號火車來滬至上海北站三時半當由北站特開專車駛抵滬杭甬鐵路南站約四時許由護兵送往候船所 又山西督軍署參謀劉蔭遠帶領憲兵一名護送旅居山西之德人二名行李四件昨日到滬送交待船所候遣 又山東檢查員羅化南率領警察二名護送駐在魯省貿易之德僑三名行李四件亦於昨日上午八時抵滬已交遣送敵僑待船所彙總遣送

▲添借候船分所 附設羣學會之第三候船所現因容留敵僑過多不敷安置故在救火聯合會樓上借作第三所第一候船分所以資安插

▲綏遣債務敵僑 遣送局前接管理敵僑財產事務局來文囑將債務未清之敵僑從緩遣送等情曾誌前報茲悉財產局所列緩遣之敵僑在上海租界內共有德奧敵僑男婦小孩一千四百人內有瑞記禮和美最時資豐魯麟謙信等一百八十九人因有借欵貨欵工欵墊欵押欵定貨等種種關係多則三十餘萬少則十餘元均係債務未清該局並未列入第一批內云

▲工程師亦須遣送 德僑艾鮑德（譯音）向充滬杭甬鐵路曹娥工程師此次遣送敵僑該工程師應在第一批遣送之列日昨由該管鄞縣知事特派軍警護送該工程師艾鮑德一名眷屬一口小孩二人行李十四件又德僑羅德一名行李五件由百官車站乘車直送寗波附輪來滬

▲調查未註册敵僑 遣送敵僑事務局昨接南京軍民兩長來電略謂寓居華界應行特別注意之敵僑及未經註册[illegible]敵僑計有十餘人如威捷（譯音）得特將該等均在他埠希即查明見覆等因該局已飭檢查所開具清册俾便派員調查

▲德醫擔任義務 遣送敵僑事務局昨據德醫方雪生稱福令將故斯等擬請擬赴敵僑候船所看視各該敵僑有無患病請爲給證以資出入等情經督會兩辦會商之下以該德醫既自願擔任義務看視敵僑病狀自可照准當即給函一面函致第一二三四候船所如該德醫等到所驗病准予通信出入

▲浙省請派醫生 遣送局盧督辦昨接浙督軍來電以蕭干山病僑復驗一案當飭該山檢辦所遵照去後茲據該所復稱病僑八戶內有幼婦病重請派醫生來山醫治用特電請派醫來浙等因盧督辦當派陳震東與協約國醫生接洽現各醫生以近來流行症甚多一時不能分身赴浙現正由陳震東磋商云

▲財產局聘請法人 管理敵僑財產事務分局現聘法人恩傑爾（譯音）辦理接收敵僑財產事宜業已到差視事

▲調查護送警員 淞滬徐警廳長接遣送敵僑事務局文略謂各省埠敵僑分批遣送到滬其隨送該敵僑等之警界人員來滬業已不少亟應分別查明人數及姓氏職銜由何處監護遣送來滬現在暫駐某候船所造册呈報以便稽核轉呈軍民兩署等因徐廳長遵即派員轉飭各該護送警員將履歷開呈來廳以便彙詳

◉省教育會請維同濟之支電

江蘇省教育會因吳淞同濟學校學生及其家族親友及各省旅滬同鄉聞該校德教員亦將被遣恐學校停頓學生失學紛紛到會請爲維持故於昨日特致北京電云北京大總統國務院外交部內務部教育部鈞鑒吳淞私立同濟醫工學校經華人自辦後各省五百餘學生李免失學近因該校德教員有全遣風說學生又起恐慌羣相奔告各省旅滬商學界咸抱不平謂我國既亦免遣條例獨聽私立一校向隅大非公理且請徹會何以不爲力爭及示以陳教育部倫電忽始稍息仍請轉懇據理抗議務使學生不致一人失學該校董會亦以此請用特轉陳請准照儉電辦理俾維現狀以順與情江蘇省教育會支

◉破獲御木本巨竊案續誌

文匯報云御木本珍珠行失贓破獲一案茲已由捕房會同該行代表點查所獲贓品共值洋五萬八千元按所失者計六萬三千元尙少五千元該竊犯已於今晨解交領署審訊現仍拘禁以待續訊

◉糧食研究會派員分路調查

糧食研究會致江蘇督軍省長公函云逕啓者本會爲糧食問題前經分電府院部暨督軍省長懇核嗣奉效電已委員分往各屬調查存米狀況農商艱苦具徵督軍省長關懷民生之至意至本會前此請願宗旨第一免繳麪粉出洋照費第二暫復漕糧起解本色至應如何疏通原待研究結果再定辦法近因外交情勢變遷米石出洋絕不可行業於智電陳明後奉有電現已召集省議會公同討論俟議決再電告等因竊查本會既經收集輿論分別登報仍以調查田畝農產賦稅存米米價爲研究統計張本茲暫定調查員四人分赴江蘇各縣調查徐海爲一路淮揚爲一路鎭通爲一路蘇松常太爲一路事關民生問題除由該員等函逕赴各縣自行接洽外仍請督軍省長通飭所屬各縣知事按照本會單開隨時接洽辦理徐海一帶區域遂關行旅尤難並希飭該管縣知事切實保護以資進行實紉公誼除分函外用特函致督軍省長迅賜轉飭施行此致江蘇督軍李省長齊

◉張一鳴等請申米禁電

江浙旅滬公民張一鳴等五十三人因蘇米私運出口市價高騰足爲民患昨又致電南京軍民兩長請爲從嚴查禁照錄電文如下南京李督軍齊省長權奸媚外米蠹營私堂密往覆之報載竟有擬照從前灒米起運之數通融出口務希力爲疏通省會等詞荒謬至於此極比聞用粉袋之轉裝偷運確有承辦之奸商故旬日之內價高一元之譜偷運之際尙且如是若准許出洋

方杏生鑒

足下攜欵捲逃各債戶當即赴甬已經將你妻兒提將官裏去管押見字速即出來料理爲要 宏康債戶同啟 甲982

錢業公會佈告

啓者會館棧房內存儲同業各莊舊賬簿歷年已久有進無出而後來者又逐漸增加愈積愈多現已無地可容亟應設法疏通查我國現行商人通例第二十八條所載商業賬簿及與營業有關係之書信應留存十年專是則十年以前之簿據在法律上已無保存之必要茲經公同議決如各莊欲將[illegible]十年以前[illegible]擬永遠保存者限於本年舊曆三月底以前各來取回否則一概[illegible]

介紹專門花柳病科周文卿

介紹人 楊小川 陸達權 林仲立 虞洽卿 顧馨一 王嶽生 沈聯芳 蘇筠尚

花柳病滬上盛行[illegible]

白濁 下疳 橫痃 [illegible]

陳潤夫 王一亭 傅筱庵 楊信之 謝蘅聰 陸崧侯 錢貴三 張樂君 吳子經 姚紫若 徐冠南 姚慕蓮 [illegible] 同啓

蠶桑林藝

本場爲推廣蠶桑振興森林園藝起見所售各種桑秧及樹木花果等秧共有數十類均能照章保活並附贈栽桑要法現屆春種時期如蒙賜顧宜早訂購備有章程稱目函索須附郵票一分 ◉浙江會館內 務本幼樹場發行所啟 甲986

四世醫劉樹棠花柳眼科外科專家

海上名醫雖多然庸醫亦多病家須自知之本醫士備有梅毒要藥多種其藥品完全王道並比市售現寓五馬路正豐[illegible]

贈送催眠實驗法 免費函授精神學

本所爲[illegible]

魔術大觀

本書列東西洋魔術二百餘種將其應用科學之原理器械手術之方法窮源竟委切實說明讀者心領神會一難一不演出非大言者可比

一冊 六角

戲法大觀

是書爲戲法大家之秘本一切彩器樂料與衆不同藏頓之法出神入化

四冊 四角 外埠郵費每種另加一成

上海 文明書局發行

夢遺滑精丸

遺精一症病源有三 無夢而遺者腎經虛也有夢而遺者心火旺動思想所致不遂而遺者小腸膀胱濕熱使精關不禁其實醫斷之不越平範今之治醫者大抵皆用硬弱止洩不出旬日又見遺精豈不認乎本醫生因醫於斯與別家不同治病秘製夢遺滑精丸固腎關補先天之不足安心神以清邪火理小腸膀胱之濕熱無論遠年久遺一服此藥藥到病除每盒一元每料六盒五元不效包換包退還洋外埠函購寄遠郵寄浙江路三馬路口北首時芳照相店隔壁

程鳳生醫生秘製德法製藥公司啟

326

則價更不堪設想乞公函令關局重申前禁小民生死關頭不堪設想顧二公萬勿徇情不肯之上官絕此民食遺與流芳國人自有月旦悚惶迫切待命之至張一鳴姚尚德陳浩波姚志復張志純邵俊超善如陳方黃奠華梁念周等百十三人同叩豪

◉烚赤金價之看漲

今正以來市上赤條與烚赤因來源不多致價格漸高遂勝銀行雖到有沙子金二千六百餘兩尚未開盤已誌二日本報茲悉此項沙子金始於昨晨售與北市泰亨源恒孚等銀樓故烚赤開盤漲至二百九十八兩收盤略小計二百九十八兩半據云黑河等處沙子金因天寒少人採辦所以金價恐有增無減且大馬路裘天寶將次遷入新屋各銀樓紛紛購辦現烚赤預備屆時競爭故金價更須看漲云

◉呈報戊午年碾米總數

南北市機器碾米公所去年臘月接江蘇實業廳張廳長來文飭將戊午年度蘇屬出產及各廠碾白秈米白米等數目詳細開單呈覆以便考核等情該公所錢張二董事以廠家碾數尚易着手查明而內地來源之機白等米均非上海廠家經過廳由仁穀公所調查報告昨日由各評議員等將上海全體碾數調查明白計各幫客秈米共五十五萬石各路粳米七十五萬六千石將數開報公所備繕清單呈報實業廳長查核

◉海參崴領事整頓商業意見

上海總商會接北京農商部第一九二號訓令云案據駐海參崴總領事邵恒濬擬具戰後整頓商業意見書呈請本部察核施行前來查該意見書所陳五條內我國亟宜提倡設立通運公司專司輸出輸入並在海外各埠分設支店暨貨物裝置宜求精美兩條均已採擇施行合行摘錄原件即發該商會一份仰即聯合各商會遵照辦理積極進行爲要此令 附戰後整頓商業意見書查俄國工商兩業本不發達歲埠僻在海濱原屬不毛之地自隸俄國版圖後俄人極力經營闢商埠築市場移民殖業振工興商遂呈蒸蒸之象然日用雜品仍特外埠輸入源源而來尚覺供不給求故我國不欲振興商務則已苟欲振興商務則歲埠一隅殆爲天然之銷貨場際此兵戰告終商戰將次開始欲謀競勝之方宜籌準備之策否則世界潮流日新月異挾全力以闖進我乃株守以苟安則不特商務無擴張之望即目前地位亦必受他國之排擠而無以自存優勝劣敗夫固天演之常空言不行抑又我國之習本館員少事繁管見所及每苦於不能詳陳茲略舉數端聊備採擇是否有當祇候鑒核㊃我國亟宜設立通運公司專司輸出輸入並在海外各埠設立支店也查日本從前商務本非甚盛自三井鈴木等店相繼設立商業大振寰區徧設支店勢力因以瀰漫我國現在亟宜仿行勸導資本家厚集資本設立通運公司承攬大宗貨物輸出輸入並經營商務上一切之營業歲埠等處均可設立支店多備國貨樣本任令各外商隨時取閱各外商合意購辦即可承攬包辦扣取用金此項營業不特易於贏利抑且無虞失敗而國貨之推銷亦可操左劵矣如北京之琺瑯上海之磁器蘇州之綉貨天津之地毯福建之漆器皮箱均合西人之用特向之營此業者大都資本薄弱僻居散處外商不之知即知之亦無從訂購果有轉輸機關爲之居間紹介則國貨之銷行無難不脛而走矣況我國東省糧產爲世界有數之事業每年輸出歲埠轉運西歐者恒至數千萬舖特惜爲日商三井丹商寶隆英商華英東方商務等公司所壟斷我華商奠由染指鉅利外溢可惜孰甚苟有通運公司直接輸運則大利何至拱讓此其四也㊄貨物裝製之宜精美也查我國貨品儘有佳者惜裝製一切不甚講求難投西人所好明珠投暗可歎孰甚爲今之計亟宜竭力研究從事改良凡可包裝者均宜配以精美之紙盒或褢以燦爛之花紙務以惹人注目引起興味爲主並以英法俄等國文字刊刻廣告俾人一望週知其大宗貨物尤須多寡一律不可貪圖小利攙雜劣品從前我國運往美國之茶即其殷鑒此其五也

◉國民制憲倡導會近訊

國民制憲倡導會擬於上海設分會去冬即有郭引源潘鼎新張一鶴等來滬籌備近又有周輝春京洲月來此已在白克路賃定會所今日下午二時假座東亞旅館宴集報界人物籌備之期當不在遠矣

◉太古公司山西輪船抵滬

太古公司調赴戰地効用之山西輪船業已由英屬卸職駛回繞道香港廣東各口岸來滬於昨日抵埠停泊浦東華通碼頭現正雇工起卸貨物聞該輪一俟空艙後尚須將船身及內部機器等件略加修理即照常揷班營業云

◉薄子明案要證之供詞

前經北京政府懸賞購緝之逃官山東人薄子明國於去秋帶同趙揮臣田守平李獻堂蘇榮康宋玉合來滬後被盜匪紀少樓周良臣持械搶劫淡水路王雲華梅白格路趙增范爾戶鉅贓並開槍拒捕擊斃華捕丁順華流彈傷及傭婦王夏氏足骨等案牽涉業經派駐老閘捕房特別機關全體中西探目拿獲連同亦與本案有關之吳正清(又名吳秀庭)藍湘臣邱萬巖屈巳和一併拘解公共公堂訊判押候移提要證王志雲到案再訊等情歷誌前報前日午後由包探將向護軍使署提回之王志雲與薄子明等二名解廨續訊據王供稱正月二十一日由西牢將我提案訊判候解護軍使署帶回老閘捕房暫押時曾與同押之田宋蘇屈四人談話當時所云現在不敢設恐與我不利經承審官王襄讞與美丁副領事諭令直供堂上自有核奪王即繼續供稱原籍山東去年來滬與紀少樓認識後先同居法界小菜場附近某號屋內繼同寓於小客棧中後受紀姓之騙圖得賞洋三百元將友人藏有手槍之事報告法捕房將友人拘案訊辦賞洋分文未給因於十月十六七與紀離開直至十二月初十我被拘入捕房與紀周二人同押一處紀姓犯案我已由人告知故不詫異惟周姓係初識當時紀向我云訊問時但稱手槍係薄子明發給並謂周亦預備照此供俟伊釋出後再將我救出所得賞洋一萬元三人(紀周王)均分我因紀前次許我之三百元已經失信復以與薄素來不識故供時未攀我確將以上言語訴知與田宋蘇屈四人之前馬龍山的事亦係我告知伊等馬會見過一面字條係蘇向我手中拿去所供並無虛語即由薄子明代表台維司律師向王略詰數語旋由工部局刑事檢查科代表牛門律師向王詰據供稱據紀說薄係大革命家我之所以犯案並未與薄黨開會集議且我亦非薄黨實係王某給我手槍一支囑令送往電車公司附近某茶樓上因而被逮王爲某探目之賂故得免捕即紀亦認得包探當我在押捕房時見紀每餐肉食而飯且有盈餘我輩則祇半飽等語詰之紀供稱王所供全虛三百元雖有其事然非如伊所云其詞實含有挾嫌之意云云中西官核供因時已薄暮不及研訊判各被告與見證王志雲一併押候本禮拜四下午再訊

◉潘守貴解魯訊辦

山東土匪闖事案內之潘守貴潛逃來滬匿居租界爲山東督軍公署訪悉密派軍政稽查員鄔少卿至滬購緝偵緝上月二十八日偵悉潘已由租界而入華界當在南市十六舖地方緝獲即解龍華護軍使署暫押一面電報魯省督軍公署請示前日接到復電令將已獲之潘守貴迅速解魯歸案訊辦故由盧護軍使備文飭將緝獲之潘守貴加派馬弁兩名協同該省軍政稽查員鄔少卿妥愼起解矣

◉商船途中遇暴

日商某洋行前日派行夥華人張振祥携帶票洋二千現洋四百餘元雇張木生船赴平湖嘉善等處收買菜餅菜子等貨黃昏時行經南黃浦叅來廟遇南忽有小船四艘攔住躍登船上將現洋搜刦而去昨日張將船開回上海訴知洋東轉呈日領事照會華官請緝

◉大通路發生搶案

前晚九時有盜匪五六人至新閘大通路八百三十五號門牌李姓家騰開大門入內袖出利器嚇禁聲張當被搜刦去數十元之衣飾携贓逃逸追該管捕房捕頭得悉立飭通班中西探捕馳往兜拿該盜等已早遠遁遂向事主詢明各盜年貌服式口音據情回訴捕頭轉稟麥總巡通飭各捕房中西探捕一體留心偵緝

◉江寬案第十七次續訊紀（續昨）

楚材撞沉江寬船案第十七次續訊情形續紀於下許理事官詰詢西崽夏明來問你看見兵放槍有無看見兵官答無問是否見係對江寬放答是問空槍抑實槍答聽見槍聲甚急問你看見放幾槍答四五槍問你每見放槍之後其槍動否答動的問有無見槍門動否答動的問你看見有多少兵放答三四人持槍在手堂上問該西崽你見他們一人放幾槍答未知問你既看見豈有不知放幾槍答未記及問你在兵之後抑在旁邊答在旁問槍對何處放答江寬後面放問你看見楚材輪係放下去有無別人見答我是見的不知他人亦見及否訊畢即命水手戴阿來到堂問你看見有一船在何處答在美孚碼頭問見燈否答見燈後即報告船主問你在江寬有多少年工答十五元問你報告後船主有命令否答拉二回聲問你後來在何處答在船頭問你聽見二聲之後彼船有無聲答楚材放一聲間一聲之後有無聲答江寬又拉二回聲問第一次放聲與第二次放聲中間相隔幾時答半分多鐘問其時兩船相離多遠答約三四千尺問楚材拉一聲離江寬多遠答約兩只多江寬船之譜問江寬船其時如何想答想要離開後來如何答江寬又放三回聲問三聲之後如何答楚材遂碰了問楚材碰江寬在何處答在江寬綠燈後問紅燈何時見的答在楚材一聲之後問你所話實否答確實的問碰後你做何事答船主命我放舢板問有幾只答四只問舢板吊下還是擲下答吊出去三只問何處舢板答司泰把二只把三一只小的開後來如何答我去敲鐘問你何時取救生衣答擂鐘後取的問如何遇救答在艙下有一桶可容數十人與多人一同在桶內余出問客人都帶救生衣否答帶的多訊至此穆律師起而詰詢你在美孚碼頭先見白燈離開碼頭有多遠答約三四百尺問先見綠燈後放聲答先見白燈後見綠燈問你說楚材放一聲船頭向外答因我船向外彼亦向外問第二次放聲之後幾分鐘碰的答約半分鐘光景訊畢問官命三領江鄭繼如到堂問你何處人答廣東問你在江寬做何職答在江寬作三領江問有領江執照否答尚在學習問你船到沈家磯先見何物答見一白燈及綠燈問見綠燈之後如何答我船放二聲問彼船如何答回一聲短氣問第二次放聲兩船相隔多少答約三四百尺許理事官起立問彼船回一聲之時兩船如何地位命該證人擺出式樣問此時江寬拉一聲兩船可錯過否答不能穆律師問曰適才有一見證供二次放聲之後即見楚材紅燈照你言二次放聲楚材尚隔有三百尺何所見之不同答各人眼光測量不同問至此已五時三刻宣告退庭

◉滬杭路火車屢屢失時

昨日(三號)由滬開杭之一百零八號貨車駛至松江時該機車內部之火管忽然破裂不能行駛當經松江站長電知上海機務處請撥機接拖遂由上海北站於下午一時許特發單機前往調換以致到杭時遲延四小時之久又同日由杭來之三百零七號四等車因此亦致遲延時嗣在松江站讓駛杭來之一百零九次特別快車先行來滬故該四等車到滬已在晚間九時半矣

◉花衣船遭風之損失

前晚黃昏十時許本埠忽起大風南市黃浦江中停泊各船因潮流湍急頗有走錨斷纜者幸片刻即止聲嘯倘少有花衣船戶王巧林之船其時裝載花衣百餘包駛至南碼頭浦中欲思攏岸業已不及被風捲去花衣三十餘包嗣經竭力撐搖始免危險旋即風平浪靜所失花衣經他船撈起二十六包昨日王復雇船前往打撈然損失已不貲矣

◉催丈沙田之官電

駐滬上寶沙田分局專辦員周炎昨接江蘇沙田總局江甯云本總局奉令復設分委各員設局清理有沙處所值此春初水涸亟須彙程並進無論舊案新灘凡有應行施丈處分亟應及時施丈以憑繳價召領萬勿遷延坐失機會轉瞬雨水連綿江湖汎溢雖有訂放苦無着手大部考成急如星火本總局不能當此重咎也特電知照

◉縣視學動支行政費之反響

寶山縣視學經費及調查費常年共支七百餘元向在地方附稅項下開支現因省議會議決由教育廳通令各縣視學經費應在行政經費項下支給張知事以行政費均有定額并無餘款開支若不追加預算祇有仍在地方稅內動支以資抱注昨特據情呈請教育廳察核示遵

◉內務部頒給救濟婦孺會匾額

老北門東首中國救濟婦孺總會奉松滬護軍使署函開案准內務部咨送中國救濟婦孺總會報告冊一份到部查該會創辦七年成效卓著應即由部頒給匾額以昭激勸相應連同匾額一方咨送貴使查照轉發等因並將匾額轉發該會文曰芝蘭舍和四字當由該會董事遵敬懸掛

◉商幫協會第一次常會紀

旅滬商幫協會昨日開第一次常會午後二時各幫會員齊集先由會長陳少舟宣布往來函件並提議徵求會員方法當有大通帶敷號臨時加入此外入會者亦甚踴躍並有某幫報告萊公司裝載貨件時有偷漏情事議由該會函請該公司加意整頓散會時已鐘鳴五下矣

◉青年會消息

今日(星期三)晚間八時爲四川路青年會第十一次徵求大會閉幕之期適値該會總幹事曹雪賡由日返申是晚即請曹君演說東渡後六十日經過之各種情形並報告一切狀況及該青年會自製新影戲以助餘興

◉陸軍部電調兵士候差

松滬護軍使署前日接陸軍部來電着在所部第十師各團內每團挑選精於操法之目兵四名限日送部聽候差遣等因昨經轉令所部步兵第三十七八九四十等四團長趕速選拔並開年籍履歷送請陸軍部候差

◉測繪公會徵求會結束

枯嶺路中華測繪公會第一次徵求會於三月二日結束(藍隊)得四千八百四十分列第一隊(紅隊)得二千六百六十分列第二(白隊)得二千一百八十分列第三(黃隊)得一千四百三十分列第四(黑隊)得一千零九十分列第五總計五隊共得一萬二千二百分內甲種正會員七十九人乙種正會員九十三人學生會員九十一人外埠會員五人贊助會員十六人共得新會員二百八十四人五隊中分數最多者藍隊朱伯生得一千六百二十分列爲第一白隊余嘉福得一千三百四十分列爲第二藍隊邵達人得一千一百分列爲第三聞尚須訂期開歡迎會云

◉派委海籌輪機長

海軍第二艦隊海籌輪機長黃履川病故後經藍總司令遴委海籌輪機長唐其炘接充遞遺之海籌輪機長一缺職務重要未便久曠現已派委本署輪機課課員韓汝衡升代並呈報海軍部備案

◉田內倒斃男尸之請驗

浦東塘橋鎮南首二十四保二區十七圖地保朱炳華昨午至上海地方檢察廳報稱本圖內山金泉田內於今晨發現倒斃無名男屍一具年約四十歲左右查無家屬當因案關人命爲特偕同地主山金泉來案請求相驗云云林檢察長據禀後諭飭該保先往屍場預備定於今晨(五號)派員往驗

◉索欠反被毆傷

住居閘北虬江橋元芳路五號客民秦根福秦有富前日向同鄉人蔡興奎索取借欵無着反被蔡糾同多人將兩秦兇毆受傷事後兩秦偕同證人陶明福報由該管警區飭警將蔡興奎緝獲詰訊一過因兩秦受傷甚重立命備函將原被連同證人逕送地方檢察廳訊究

◉賭案原被各科罰金

謝鴻熙前至法新租界實延路捕房報稱前由朋友邀民人至徐家滙路方姓家賭博當被索詐洋誆求究並供稱陳新章與婦人方陶氏方楊氏等三人一併帶入捕房昨解法公堂請究先據原告謝鴻熙稟稱日前有陳新章偕商人之朋友王安祖來邀民人至徐家滙路方姓家賭博出外後先至徐家滙路茶館飲酒由陳新章令素不相識之朱小猴子領民人與王安祖同至方姓家中後朱稱須待片刻即有人到來賭博朱即託故出外旋有素不認識之朱李陳三人到來突出手槍恐嚇稱汝等到此何事逼將銀洋衣服悉數剝下否則定須置之死地民人等無奈當被索詐去洋七十元惟民人與陳新章亦不認識請求訊究繼據王安祖供稱商人與陳新章素來認識日前陳來商人處稱有煙紙店主某甲挑頭欲邀商人前往幫忙故由商人轉約謝鴻熙同往致被索詐是實陳新章供民人雖邀謝等至方家賭博並無索詐之事請求査察方陶氏供日前伊等同來賭博因事口角並無索詐之事實被誣攀求察方楊氏供是日由陳等將婦人賭具借去賭博餘不知情中西讞員會判原告所控證據不足應即注銷方陶氏方楊氏不應聚賭抽頭各罰洋五元陳新章罰洋三元無洋押三天兩原告亦不應賭博各罰洋五元充公以儆

◉對買賊各押十四天

對買賊王金生馬松山兩人日前串同至法租界小東門外大街某洋貨店內以購布爲由乘隙竊取元色布一疋圖逸當爲該店夥陸杏林察破鳴捕將王馬兩人拘獲連同原贓一併帶入捕房昨解法公堂先據原告陸杏林上堂禀明前情求究詰之王等供認串竊布疋不諱判各押十四天以儆賊綹原告去

◉串拐人妻之押儆

魏清和前至法公堂控王學才串同王德裕將髮妻拐逃無蹤請求追究詰之王學才請求寬限尋交判交保限交嗣因無保管押在案昨又屆限提訊詰之王供民人在押一時難以尋交請求釋出找尋交案原告稱髮妻實被王串通王德裕拐至蘇袋角地方藏匿請求嚴追中西官以王串拐人妻罪已成立判押西牢三月以儆

◉房租限期繳清

收租人蔡元昌至法公堂控房客楊泰生斷欠三個月租洋一百零二元請求訊追詰之楊泰生供認欠租現指得一個月租洋三十四元繳案餘欠請求寬限交付中西官判交案之洋先交原告領去餘欠限十四天內如數繳清

◉玻璃窗上指模相符

住居虹口司脫特愛文牛路三十二號門牌之李耀邦在滬山捕房指控已歇包車夫顧阿四乘隙擊碎伊家玻璃窗潛入內室將値洋二百八十五元之大衣雨衣等件竊取逃逸等情業由包探張金寶與六十二號西探目柏生將顧拘解公共公堂訊判押候查明再核在案昨展由捕將顧解解復訊供仍不認中西官以既據打樣間西人證明與碎玻璃窗上之指模與顧手指相符豈容狡賴判發押西牢三月示儆

◉汽車夫開駛快車之科罰

汽車夫郎文明因司機不愼撞壞周長生之汽車被控捕房於昨派探將郎傳至公共公堂請究據周長生與二百九十號印捕柏繼上堂稟稱被告於上月二十九號夜在靜安寺路開駛快車將周所駛五百七十九號汽車撞損等語又據捕房代表牛門律師投案譯稱被告不應開駛快車殊違定章請爲訊查訊之郎亦延朱斯萬律師到堂辯稱是晚適逢天雨且地處荒僻當時開駛快車因避讓途人之故請堂上原諒關讞員核供商之美丁副領事以郎開駛快車殊屬不小心判罰洋五十元充公示儆

◉不理期票案缺席判決

顧丁怙延代表律師在會審公堂控協濟製藥公司浙省分銷洋藥經理李蟾仙不理交通銀行期票銀二千兩等情由廨發出特別傳單將李傳案茲令着照原告控數交保出外候訊在案昨晨經讞員與英孪副領事傳訊李蟾仙不到據原告代表律師上堂辯稱被告臨訊不到又未投遞訴稟請求照章缺席判決云云並據原告稱丁怙投案訴稱被告所欠之欵除逕遞外滙欠銀二千兩出與我交通銀行支票一紙持向收兌據該銀行人云李並無存欵故復將該期票持向被告索取徒以空言遞約是以控追云云並將期票呈請中西官察核之下以被告李蟾仙臨訊不到原告呈案證據確實應予缺席判決

◉拆梢剝衣之懲儆

余金山前日串黨二人將鄉民朱明其甫入虹口吳淞路某小茶館內希圖拆梢洋五十元不遂將朱毆打並將其所穿値洋六元之馬褂長衫剝取而逃被朱報告捕房派探辭正昌於昨將余獲解公共公堂經徐襄讞會同美恩副領事訊據辭探稟明前情並據原告朱明其上堂供稱被告認指我有姦拐之事向我拆梢不遂其欲故被行兇復將衣服剝去等語中西官核供以余行同匪類判押西牢六個月期滿驅逐出境以儆

◉押犯病斃

張雲龍(即奚雲龍)前因犯案經地方審檢廳訊明判決收押延張在押患病經該廳發送新普育堂醫治無效延至前日斃命當由堂中以電話報告該廳即委夏檢察官沈檢驗員詣堂驗明該屍張雲龍委係病死飭往傳家屬來堂收殮昨晨有奚裕和至地檢廳具禀聲稱浦東人茲悉堂中奚雲龍因病身堂醫治無效而死爲特來案請領尸體自行棺殮等語林廳長准如所請諭令速往棺殮並具結存查

◉尋獲養媳

江北人高如子前在原籍聘定鄭姓女爲養媳近被女母帶來上海另字他姓昨高在閘北又袋角尋見該女扭交崗警解入四區二分所代警佐諭解司法科訊辦

※雜評二※

◉視學俸給問題（庸）

蘇省會上屆議決縣視學經費改支國稅本定八年一月施行乃自教育廳通行以來。各縣知事即異議蜂起。幾有拒絕不行之勢。減政主義眞難爲今之官吏道也。

縣視學爲知事掾屬之一。屬於行政官吏。其俸給無支自治經費之理。況以成案言。民國元二兩年。本就國稅支出。省議會之議決。不過回復舊案。並非創例。乃各知事。藉口於縣署行政經費之不敷。紛紛呈請變通。推翻議案。爲尊重法治計。此等現象。省行政官實負有促飭實行之義務。不宜曠徇屬吏。致有變更議案之嫌。特吾人從事實觀察。有不能不與教育當局商者。前清時代。視學一職。本由勸學所董兼任。職務未聞叢脞。今各縣勸學所。既已次第成立。似未嘗不可援前清之例。即以勸學所長。兼任視學。一轉移間。於行政未必受有影響。而經費之支出。則所省實多。願長教育者熟籌之。

京都天德堂

家藏秘製不傳外人新法虔修丸散膏丹來堂包醫立保單過期不愈即還原洋醫金分文不取特備男女養病房間代煎湯藥不誤公事近有無恥之輩同音仿樣假冒充認明三馬路大舞臺對門

立止白濁丸

專治體虛身弱花柳忍精小便刺痛短少紅黃白濁夢遺滑精日久不止此丸清除邪火熱毒立刻痛止濁淨精固本鎭每料一元

珠黃下疳散

專治男婦一切小便包頭內疳血淋潰爛疼痛難忍久不收口此藥生肌拔毒化膿止痛三五日全愈每瓶一元

橫痃便毒膏

專治男婦魚口便毒橫痃堅硬腫核不散發燒作冷痛難行坐臥不安此膏止痛消腫化塊無形已膿破口流膿五天包愈每塊一元

千金化痔丹

專治男婦廿四樣內外痔痔漏痔痛塞脫肛成管臟水淋濁臭味難閉此丹止痛定痔化痔拔管每料四元另備外搽藥每付一元

十寶花柳丹

專治男婦下疳魚口楊梅結毒筋骨酸痛陷穿足底爛鼻爛眼咽喉破爛遍身斑點瘋癱誤服輕粉霜烈提藥立服立愈每料四元

沈製 羊脂珠粉 鏡面散 靈驗鐵證 愼防假冒 購者注意

沈製鏡面散專治雀斑○粉刺○烟容○酒刺○紅瘰○黃黑○油光等靈驗如神惟市上假冒者多必須郵寄上海盆湯弄大街人壽醫藥室總行安而便捷切切注意

賦讀頌神妙積有六千四百餘函還有郵局民局蓋印信封集藏屏幅張掛門內人人可看以照靈驗昔年赴美賽會得嘉獎此爲本藥確有價值之據外埠寄郵局最安

市上冒牌影戲甚多本主人因僞貨害人衛身不得不大聲布告凡購藥諸君請認明上海盆湯弄即山西路只此一家並無分出弄對門人壽醫藥室乃

重用羊脂珠粉每洋二瓶每料六瓶二元五角單料每瓶二角半每洋五瓶如無效驗包退還洋

不論男女老幼面無瑕玷顏若芙蓉爲人生第一快事本醫藥室主人發明沈製珠粉羊脂鏡面散行消十有

此處作爲廣告地位如欲登者請與廣告處接洽

此處作爲廣告地位如欲登者請與廣告處接洽

商務

國外滙兌

[illegible]

金市

[illegible]

銀洋市

[illegible]

俄國票價

[illegible]

證券 上海證券交易所報告

[illegible]

紗廠股票價

[illegible]

取引所股票價

[illegible]

米市

[illegible]

油豆餅

[illegible]

麵粉

[illegible]

茶市

[illegible]

絲市

[illegible]

洋布疋頭

[illegible]

花衣

[illegible]

孟買棉花電

[illegible]

棉紗

[illegible]

上海三品紗

[illegible]

東紗新三品

[illegible]

大阪三品電

[illegible]

大阪株式電

[illegible]

輪船進出口日期

[illegible]

上海法大馬路天吉堂藥材號啓事

啓者敝店經理戎文康君茲因另有高就是以已於本年元旦日起解職所有各項經手未了之事亦於本年正月底當場理清日後如有人欠及欠人等情請向戎君自理概與本店無涉特登申新兩報聲明 865乙

符製戒煙驅毒水

是水善除烟毒清理血分效能健胃固精消痰降氣養血安神服數日後飲食日漸增進由此可見是藥戒烟之優美除毒之聖藥故定名曰安全驅毒水 服法另詳仿單 五角小瓶一元三角大瓶二元 本院特設戒烟專科 無論男女老少病體老癮新癮均可安全戒除 或住院戒或走戒均聽自便包戒另有詳章函索即寄 院設上海英大馬路跑馬廳龍飛車行西隔壁 中國杏林醫院 897

上海和興鋼鐵廠廣告 請各處製造鋼鐵廠需用生鐵者注意

本廠開爐以來出鐵甚旺計生鐵分兩種一種爲木炭鎔化上等供煉鋼所需一種爲焦炭鎔化鐵性質與漢陽生鐵相等足供市上翻砂之用 現貨價格從廉 如蒙賜顧請在南市華商電氣公司北首在北蘇州河三十四號本廠事務所接洽可也此啓 906戊

緯成股份有限公司開股東常會公告

本公司定於己未二月十五日即陽歷三月十六日午後一時在杭州本公司開第八屆股東常會屆期務祈隨帶入會證 請隨帶印鑑書以憑支取紅利除函布並送入會證外特此公告 緯成股份有限公司董事會謹啓 799乙

滬濱英文專門學校 續招日夜班插班生

本校已於正月二十日開學茲查各級尚有餘額爲特續招插班新生數名有志向學者請隨時來校報名可也欲索章程附郵一分寄上海新閘路三角場張振新西首四間樓弄內 920

廣東種德園創製 化痰止咳潤肺 橘紅半夏露

[illegible] 廣東種德園老藥局 371

非常靈驗的兜安氏眼痛藥膏

此膏裝以淨錫小筒用時只要以手指擠出少許搽至瞼便也

凡患眼痛諸君請用此稀奇眼藥將膏搽於眼皮自能融流入眼每搽一次可麻數點鐘之久其效比之尋常眼藥水爲速多矣各大藥房均有出售每筒洋七角上海兜安氏西藥公司啓

中國製藥廠秘製 開鬱潤顏丹出現

[illegible]

三星帆布

宜彰帆布公司於民國初元在天津創製中國防水帆布第一家並製皮革箱篋以及衣包一切物品 實無欺今後行銷北洋各埠亦行銷數載於茲敢云守信守誠無斷商德故以信用換來今日之美價廉 名譽日益精求精不計及南洋諸君之雅意更新 於購貨時務必認明三星商標爲要庶不致誤 上海總經理處法界天主堂街同順長記 總批發處天津宜嘯商行 經理處實善街福興立號

浙江省立甲種蠶業學校補習科招生

本校爲普及蠶業起見特設補習科一班授以專門學理及技術定一年畢業學費膳費講義費照繳凡有志蠶業文理清順者均可先行報名于二月二十號起至三月二號止來校考試 校址西湖金沙港 Z412

安和堂龔康伯魁靈丸啓事

鄙人始創魁靈丸以來荷蒙各界讚許今因鄙人別有他就今將魁靈丸牌名割讓與實和堂辦理倘蒙 貴客惠顧者請移玉二馬路石路口陶朱里內實和堂接洽可也 龔康伯啓 Z858

遺精聖藥 金剛百鍊丸 注意假冒

[illegible] 309

T.K.K. 東洋汽船會社 上海支社

往來日本美國間自上海出帆過長崎神戶橫濱檀香山以達舊金山

上海出帆赴舊金山日期

春洋丸 三月念一號 上午九時半在江海關碼頭上渡
天洋丸 五月六日
春洋丸 五月廿四日

各船皆完全新式裝置無綫電報海底信號洗濯室育兒室婦女消閒室及一切新式安舒器具備有樂隊影戲地可於甲板跳舞至於所過口岸旅客均可小住且可改乘花旗輪船公司及昌興火輪公司之輪船本會社且代客辦理長崎神戶橫濱間之鐵路運輸事務

經理T.N. ALEXANDER謹啓 (在四川路七十一號) 電話三二二九

永昌洋行 新到藍牌白蘭地

本行近從法國羅平名廠運到最上品藍牌O P白蘭地酒性和純味美而香在巴黎久已名馳遐邇滬上從未到過今本行主爲推廣營業起見特辦此酒爲滬上諸君之口福功用之大能順氣化痰止泄瀉而利濕開胸和胃有此數大功用爲滬上各白蘭地之冠眞所謂醞釀深衛生中之再妙品也門售克已批發從廉惠顧諸君請嘗試之方知本主人之言不謬也倘蒙賜顧請駕臨英大馬路一號本行爲幸或本埠及外埠各洋酒食物號中均有代售 183

破天荒婦科良藥

附告李青田先生婦科專家診所

[illegible]

此處作爲廣告地位如欲登者請與廣告處接洽

此處作爲廣告地位如欲登者請與廣告處接洽

上海抛球場亨達利 修理部之特色

一本行修理除發給保單外在保期內如已修配機件過再斷壞續配不取分文○一主客日用既慣向本行修理備有最準鐘表借與暫用使無失時之患○一本行備有踏光機電鏃機凡故舊鐘表一經修理無不翻陳出新○一本行另聘高等技師專事較對凡修理之後莫不較對準確務使分杪無錯○本行修理限日取件決不延悞使顧客得免往返之勞○一或有多數鐘表可向本行包對包修一月中但須出少數之費能使只只準確研究鐘表者其三注意焉

電話一千八百另二號

1942

法國 非厘波亨利化學製藥廠 精製

SANTAL HENRY

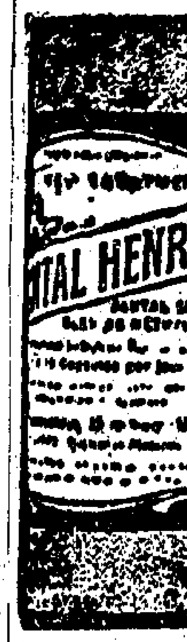

山得爾亨利白濁丸

中國各大藥房均有出售

總經理上海百司洋行謹啟

619

漢口新開交通旅館廣告

漢口居全國中心點仕宦雲集商賈輻輳不有精美旅館何能賓至如歸本主人恐旅行家有所未便用是廣爲設備精益求精特在漢鎭後城馬路口生成里選擇妥善房屋開設交通旅館謹將優勝特點略述如左維希 公鑒 一本館地點係華洋衙要之區中西貨物採購甚易馬路寬廣前後左右均可停驂交通便利 二館內備有上等橡皮包車專司迎送旅客無論華洋街道均可任便通行 三館內備有大轎用有轎夫雜役專供來賓乘坐及挑送行李等事遠近程途從廉定價不令夫役稍有需索 四館內用有南北廚司各種飯菜悉聽來賓隨意點用價値格外便宜 五本館設有洋式官盆凡屬來賓均可沐浴男浴室派茶房伺應女浴室派傭婦伺應房間隔別秩序井然 六本館上等房間均設有全夜電燈光輝滿室不加電費 七本館房內設有電鈴專供來賓傳喚茶房雜役之用 八本館設有清雅客廳華麗餐室寬大官房備候喜慶筵宴以及各界開會等用平時備有日報聽候賓客閱看座旁設有四時鮮花馥郁宜人左右懸有名人字畫專供 貴客賓鑒別饒佳趣 以上優點不過擇要略載此外房間明亮空氣流通飲食清潔適宜衛生風扇火爐應時設置陳設精雅伺應週到定價公道非同射利種種美備筆難盡述 各界諸君辱臨一試方信言之不謬也 本主人謹啟

驗眞

辣克紅色補丸總發行所上海小東門外洋行街口全球大藥房啟

敬告者本醫士所製辣克紅色補丸遐邇馳名行銷以來已歷十有餘年向與上海全球藥房立約永遠一家經理從不分給別家代售每年必曾登報通告服者勿購冒牌藥丸早經人所共知前於丙辰春於每盒之中加附驗眞証劵一張以別眞僞而制做冒者不能出賣後竟有好商登報冒充經理希圖購者不察出脫僞藥本醫士聞悉之下不勝詫怪按此等朦混本無價値但既是以假亂眞勢不得不聲明以免購者受欺竊思若輩用意图本醫士登報宣佈復加証劵辨別眞僞故其僞藥不能出脫特用担造之法姑作掩飾之計要知本醫士託全球藥房經理乃訂有永遠契約斷無再與別家經理亦決不肯再與別家代售明晰人當自知之後更有好商私將本醫士驗眞証劵仿印加入僞藥盒中朦混主顧故自丁巳年五月更加淡綠色立廳商標黏貼丸藥盒口以便主顧易於辨別免受僞藥劣質之害詎料近來仍有好商將立廳商標仿造混充反累購者無從辨認眞馬不法巳極本醫士有鑒於斯是以立即回國獨出心裁改造驗眞証劵較前尤加出色正面花紋特別暗記背面風景圖畫并有製藥廠房屋之圖盒口立廳商標亦改爲紫色凹凸版雲獅商標現均齊備准於己未年元旦日爲始全行更換以便主顧辨認較易而使好商仿造較難因恐購者未能遇知故發特別廣告表明一切務祈賜顧諸君注意新式驗眞証劵凹凸版雲獅商標方是的眞之貨再大套盒上加添上海老北門穿心街成順興號主錫林專造老牌紙盒字樣小盒蓋裹亦添凹凸版印上海成順興專造老牌紙盒字樣由今以後仍歸一律此佈 蜜利醫士廣告

梅華銓大律師代表上海三馬路太乙大藥房廣告

昨閱申新兩報見禮明大律師有代表華美實業公司瑪立森欲將華來福駱駝牌名下之補體丸金丹丸收回自辦等語查太乙藥房與華美公司瑪立森訂有五年合同將駱駝牌商標名義租與太乙藥房製造補體丸金丹丸執行施用行銷中國全境該太乙藥房所製之兩種丸藥有專賣特權該合同期內他人不得混冒該合同尙未履行完結而一切耗費損失爲數甚鉅茲該公司忽欲無端取銷收回自辦買太乙藥房在山西河南兩處官廳交涉營業阻止於不問此等不正當之行爲不獨於公理上履有所不符且於該合同條件亦大有違背實非商業上正當之道試問太乙藥房歷來所損失虧耗誰負此責況補體金丹二種之丸實係太乙藥房自主專權該公司何得合混收回取銷等語淆人聽聞此次聲明之後如有人從中影戤冒牌受恐情事應當負太乙藥房一切損失完全責任毋謂言之不早也 梅華銓大律師特白

救急常備衛生靈藥 清快丸

謹防假冒

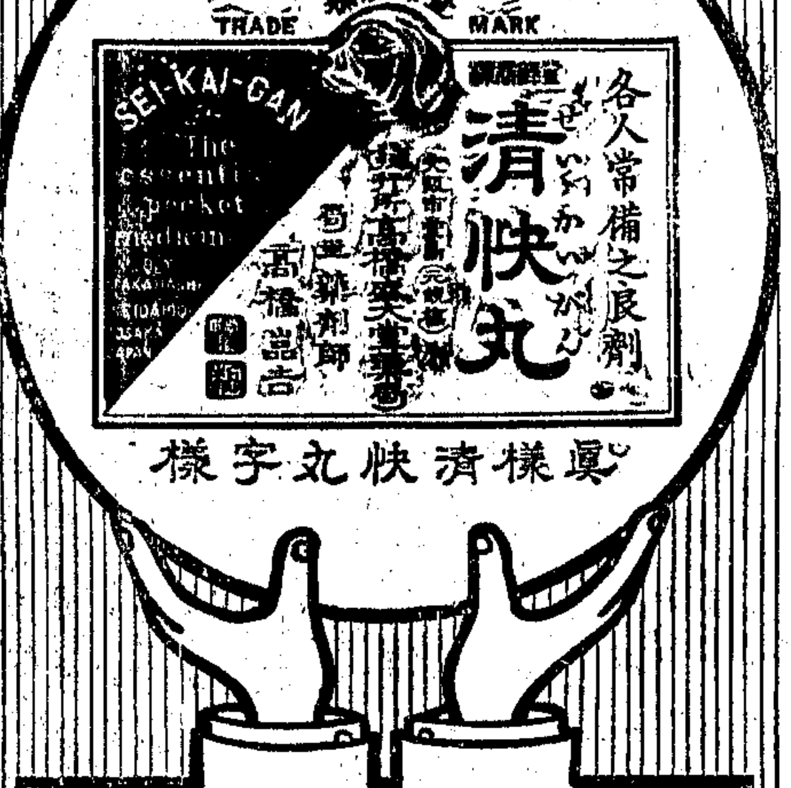

眞樣清快丸字樣

◎東瀛靈藥 清快丸

此藥專治○中暑中寒○感冒時邪○吐瀉腹痛○頭重目眩○卒中香倒○溜飲○痰咳○飲食難消○胃脘疼痛○惡心○嘔吐○積滯痞悶○食物無味○精神鬱結○食思欲乏○赤白痢疾○山嵐瘴氣○水土不服○舟車眩暈○酒醉昏迷等一切危急諸症服之即能解毒通竅眞有起死回生之功靈驗無極凡重衛生之士不拘居家行旅不可少之神丹也

◎清快丸四大題目

一、馳名全球仁人歡迎
二、聲々讚揚藥品佳妙
三、一切諸症立見効驗
四、治痾保康濟世之寶

總發售上海日信大藥房

各地大藥房洋貨舖均有經售

陳蒼記主陳蒼巖鑒

敬啓者閣下於本月十五號託小行報裝太古公司潁州輪往汕頭計花生仁九百八十六包芝蔴二百另一包後於十八號閣下假托遊歷西湖名義據云三天回申至廿一號未見尊顏始知閣下有意起不良之心逃避無踪査尊戶尙結欠小行水脚來往銀二千三百七十七兩一錢六分因此托太古公司發電至汕頭扣留以上之貨蒙該公司回電己照扣留花生仁五百九十包又芝蔴二百零一包現已向南北市報關公所總商會及駐滬交涉公署駐滬英領事署均有存案外特登申新兩報字林西報自登報日起限閣下於十天之內速計理淸過期將貨變賣備抵太古水脚以淸債務所有第53Ⓒ嘜芝蔴二百零一包計提單一紙第60Ⓐ嘜花生仁六百五十包被出去六十包尙存五百九十包計提單一紙以上提單二紙巳向太古聲明永遠作廢另補提單爲憑恐未週知特此登報聲明

益記報關行聲明 甲619

前門牌香烟

烟枝上之小印○向係藍色○今已改爲金色○幸吸者注意

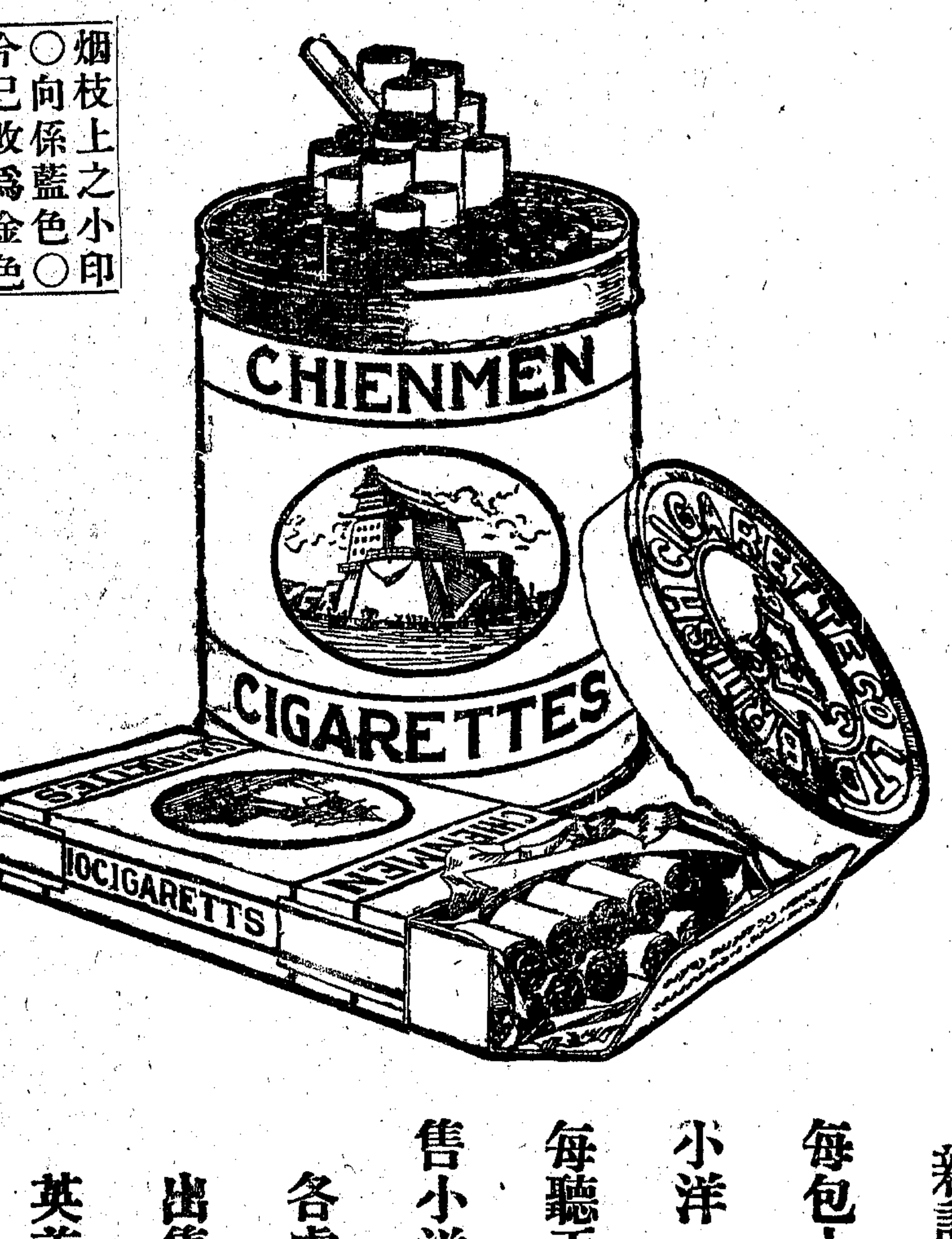

新訂價目

每包十支售小洋一角

每聽五十支售小洋五角

各處均有出售

英美烟公司總理

726

華太化 VITAFER (BRITISH MAKE)

英國 補粉

724

活血長精 冬令妙品 保赤延齡 却除百病

各大藥房及先施永安兩公司均有出售

聲明貽累

鄙人向在無錫代客經售雜糧歷有年所從無遺誤委因去秋有各客運到小麥一宗所去之麥均有押欵亦由鄙人籌畫先付然後方能提貨任客售賣惟麥價低賤銷路停滯祇好堆棧待價不料小麥一宗仍然低濫以致斷累甚鉅除舉原貨相抵外倘不敷洋蚨八十元之多鄙人既爲經手責難旁貸急赴蚌埠尋覓各客清理賬目其實並無別故不料無錫錢莊行棧於黃豆客項下全數扣除以抵此數未免張冠李戴現鄙人經手賬目業巳就緒指日即可完全惟恐局外不明眞相加以不蹉之名致受無限影響臨時辦白不能取信於各界用特聲明伏乞 各界諸君 共鑒如有素與鄙人往來交際者請至蚌埠同慶公旅社接洽可也 駐錫陳少記糧號即陳少卿謹啓 現寓蚌埠同慶公旅社

全昌 新到大小金鋼鑽 批發公道

本號自運金鋼鑽以來巳歷三十年矣貨眞價實老少無欺固蒙各界同聲譽揚信用昭著銷行日廣茲又續到色白光亮大小金鋼鑽巧鑽鑽圈鑽戒別針手局喜慶禮物精製中外金銀首飾眼鏡等類一應齋備價廉物美眞不二價絲毫無扣如蒙 賜顧請早降上海跑馬廳新世界南首安康里口分設蘇州閭門外馬路便是 戊

863

螞蜂牌 蜂印香竄葡萄酒

強健與弟兄姊妹 是天與之朋友也

是現代科學所產之最良朋友也

此酒係以生葡萄酒爲原素以補血強壯料爲主要成分而精製者也

若於食前每飲一杯 必能增血補體轉羸弱爲強健凡講究衛生者萬不可一日不備之佳品也

於各國大博覽會受領金銀賞牌二十有四個

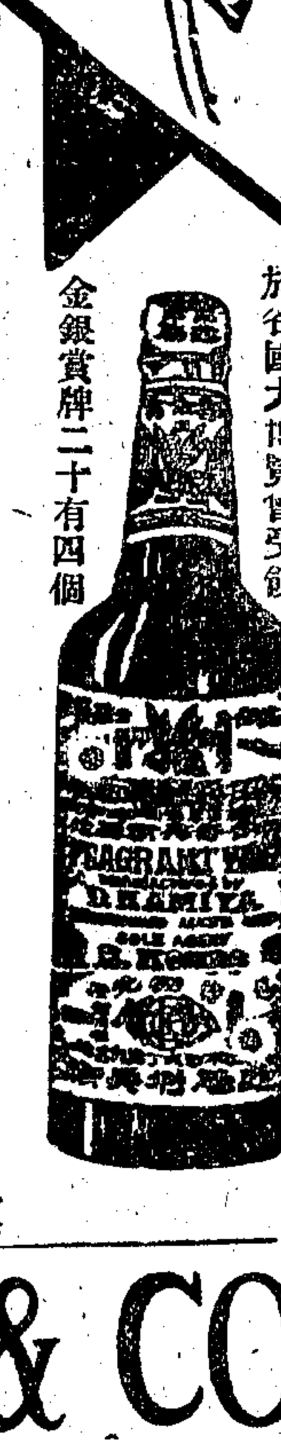

D 130

日本東京 近藤利兵衛

特約店 上海蓬路一號 山口一成商店

發售特約店名

TAKATA & CO

進口

軍械及軍需品引擎鍋爐電燈機械及材料鐵路材料測量紡紗織布磨粉打米榨油採鑛化鍊等各樣機器五金水門汀機器油鋼絲繩洋磁鐵器洋布疋頭呢絨毛毯海產物雜貨

上海博物院路第八號

合資會社 高田商會支店

電話 寫字間中二四七一 大班專用中三三零二

出口

羊毛牛皮礦物雜穀脂油蛋粉棉花

代包裝設各種機器電燈電梯暖房及冷藏裝置

如需機器目錄函索即奉

817

此處作爲廣告地位如欲登者請與廣告處接洽

新開汪裕泰第四茶號

本號自前清道光初年創業至今共有三處現又添設第四茶號於上海英大馬路西跑馬場對面擇於陰歷二月初一日開張高次茶葉共有數百種十天以內一例照碼八折出售凡欲以廉價而購佳茗者幸勿失此大好之機會爲外埠由郵局滙購展限至二月底爲止外加寄費一成倘用郵票照九五折算

自由談

※新談※

旅美觀察談(三十)(之一)

吾人旅美且藉聞耳目所接觸尤多特別發生之事物悉緣美人尊重時間一念所造成其最著者即餐館也美國餐館尋常惟(自動Automat飯店)(自便Selfservice飯店)兩種可免消耗時間故在午膳之頃食客咸爭趨之前者僅見之於紐約費城諸大埠後者小街僻市皆可得見云

自動飯店四壁皆磁磚砌成熟視之每邊各分數十格其分格之大小頗若我國南貨店或藥店內背牆而櫃之無數小抽斗特彼每格無木屜僅嵌玻璃鋼框之小門耳小門上嵌小磁碑標列菜名菜價其價以五仙鎳幣累計(每鎳幣彼時約合我國大洋一角)有祇需投一鎳幣者有需鎳幣兩枚或三枚者顧客按數投入門旁孔隙將與孔隙處相關連之機柄用力向外一抽則門自開食品自可隨手得之矣此類食店全部菜單即明記各方格間磁牌之上其最上無方格處復有大字示各菜之門類湯也魚也肉也果點也麵包也茶也咖啡也均以類聚可令人一覽了然祇須看其從何邊起即可順按次序沿壁探取云

惟在得飲料時與羹湯果點等之取法不同飲料大抵在全部之末端上署(淸茶)(咖啡)(枯果cocoa)等名其器放之機軸絕似我國大旅館中洗面盆上之自來水管食客投鎳幣於管旁孔隙後將機一捩以杯承之適可不滿不溢良法巧製令人贊歎不置

自便飯店之規模常不能如自動飯店之宏壯也自動飯店開間甚大方桌圍椅之多彷彿我國之大茶館自便飯店僅於白石長櫃之旁駢列罩脚高凳無數食客到時各據其一紛向長櫃內側之店夥任意點取數物以果腹其狀頗似我國之吃櫃檯酒者不過在彼可得一坐耳

亦有於進門處見有『請各自便』之揭示者揭示之旁置洋鐵長方茶盤無數來客各取其一魚貫而進若湯若魚若肉若蔬果排列成一線造至點取終了各人茶盤中滿置碗與碟在我華人之眼光中不啻一羣之侍役也若初到美者及門而望之必更訝其侍役之多矣

上述各食店惟第一類頗令人感新奇若第二類我華人士所不屑爲也美人不以勞動爲恥故自便飯店中逐日枉顧者尙大有其人若在中國此等處所將爲下流社會人物所集處尊重時間之感想必不能於此小店發生絲毫之效力也

我國茶店之林立即足以知我國人心之暇豫若在美國雖亦有近似歐洲式之售茶處然臨其地者大抵略進餅餌即匆匆去且有暫駐欲品茗者其茶盞之小乃僅如酒盞雖欲緩飲長談亦若必不可能矣

※老申報※

假子爭婚(鐵咋)

不料螟蛉子聞得此議知事不能諧即於當日晚間將長衣脫下暗藏尖刀一柄乘黑夜到女家去既抵門外適女父已睡聞打門聲甚急披衣起來門甫啓而某子已入便持刀向女父曰令嬡究竟與誰若不嫁我祇得拚將一命先將汝與汝女刺死回去便刺汝婿然後我亦一死報之若許嫁我今夜大吉便在尊處成親女父此時見其來意不善恐難與敵因奬謂之曰爾何莽撞若是即欲今夜成親亦需待我喚起小女來妝束停當方能行交拜禮子姑少坐何如於是女父脫身到內室與妻商酌擬騙渠坐待密喚人來將伊捆送回去女母曰切勿造次若果如此伊必切齒懷恨今即送去能保其明夜不再來乎且渠知爾決意不與亦豈甘心饒人縱不雙汝勢必謀刺吾婿矣爲今之計不若將假作假渠既爲親翁假子何妨以一丫鬟爲假女然後再令吾婿入贅一變兩得不亦美乎女父曰此計雖妙但吾僅一女猶親翁之僅一子人所共知今忽有二女頗係一眞一假恐伊看破時能保其不再爭競乎妻曰此亦甚易吾想親翁昨既認子爲姪吾何妨以女爲姪寄在吾母弟處即爲吾弟之女令渠竟至吾弟處親迎只需說明緣由想亦無不樂從也女父連稱妙極於是將一年長丫鬟喚起密令其認爲義女妝束停當雖不十分佳麗然亦楚楚可人當將房內略加打掃點起紅燭一對導渠登堂行交拜禮畢遂送入洞房螟蛉子大快所欲十分得意次早起來女父囑其不必回去俟滿月後再行送汝回門某子既戀新婚宴爾且恐回去難免爭競岳翁所囑正合其意遂在岳翁處安住女父暗將其女送至內弟家暫住一面令媒將其事告知親翁親翁不勝感激遂趕緊擇吉爲其眞子完姻旣滿一月遂擇吉將兩女兩婿一同送回且鼓樂喧闐大開筵宴戚友咸來道賀莫不稱羨女父之善於調停且咸賚某翁之不善安頓也既到家翁以眞子長假子一歲遂令兩子序齒稱爲兄弟兩媳居然妯娌焉假子始猶慮其兄之嫉己奪婦而兄自若也既雖廉得其情而己之伉儷既篤且有河東之懼故亦相安無事矣(完)

小東山全景 (古蹟圖二十一)

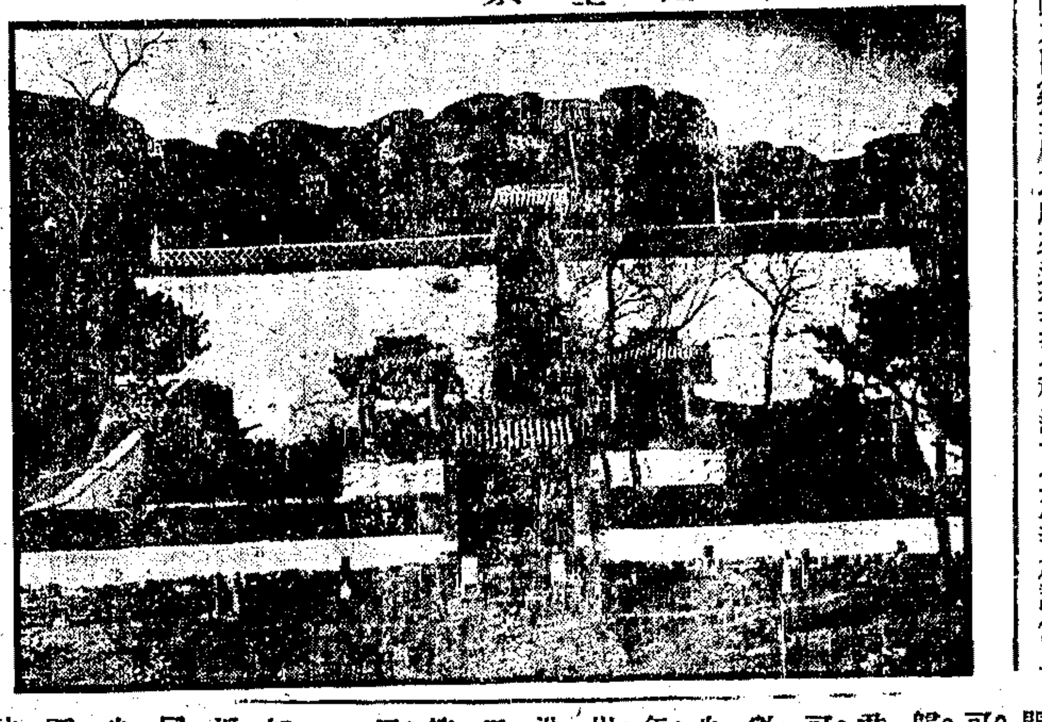

直隸昌黎縣東門外離城三里

※新拾遺※

西比利亞德奧俘虜記【上】(九如譯)

(滋令斯原著刊載亞細亞月刊本年正月號)

依庫次克城附近之戈遂克有郵局一所爲昔美德未絕交前之美國撫慰德奧俘虜委員之辦事處焉余初寓此時見同僚適詢一奧副官疾苦狀況奧副官答曰體上帝仁愛之意其速釋我乎余等居此將及三載日所觸於目者惟此木籬鐵欄聞於耳者惟俄衛士之呼叱聲非特身受束縛即心志亦受無上之痛苦君篤信上帝幸請助我恢復自由俾得早見天日余闔啣瓔余同僚聆語之下不贊一詞若以余處之必疾趨俄司令部而高聲呼曰『凡如是待敵人者文明國之羞焉』後余居稍久始知彼實一有經驗之人能洞燭俘虜之心理而察彼等所言者半多虛誕也

西比利亞所囚之俘虜俱係一九一四年秋並一九一五年春捕獲者故與若輩道戰事多瞠目不知所答如詢其俄兵如何驅遂彼等由戰線至此則類能言之俄政府輸送彼等至西比利亞各埠並不用火車載運盡用土式之牛車迫離大城不遠則逼以步行或發海參威或遣至戈遂克城囚之

一九一五年與一九一六年美國駐俄大使代表德奧二國人民在俄之權利故俄本部並西比利亞各口之美領以視察德奧俘虜是否得足衣足食或有無被俄兵虐待等事爲專責間時且親巡各營實地調査美紅會亦多方設法代俘虜傳遞家信並接濟糧食等最後靑年會人員相繼而來願供服役設立辦事處搭蓋『Y』(靑年會西名之首字)帳幕美人士與婦女尤爲盡力瑞典次之德奧俘虜咸深感激

※小說※

飛行家失踪(雄信)

乃復趨至橋次鐵柱之下自轍跡突然終止處至橋柱之下蓋之亦適三碼乃徵徵自語曰得之矣遂廻身趨步赴潘西佛寓舍至則潘西佛及白德世正盼其歸潘西佛踱蹀室中焦煩不可耐見柏累堪至即近問曰已有所得未柏累堪置不答但轉問曰爾果確信白雷同爲忠實耶潘西佛愕然曰是復奚疑吾可以生命保其不叛柏曰彼每晚恒以此時自鎭中御脚踏車歸乎曰近一禮拜來皆如是柏曰然則咸廉亞特雷又如何曰君意云何柏曰吾疑其能誑誘劫取白雷同也曰是或能之然可毋庸議近一禮拜來彼皆以病自故休臥岸橋鎭之病坊中數日前醫生嘗手治其目柏累堪已又突然問曰足下曾得此失踪人之影相乎曰有之遂出以示柏見爲一翩翩英爽之少年柏注視有頃即曰乞暫以見假吾且復自少出若有所得必以奉聞吾歸時無定今夕當與老友白德世同寓言已行二人送之門次柏徽與點首遂仍趨小徑而去徑逶陁康莊濱海而行時近黃昏柏累堪始歸甫入門潘西佛又急迎問得佳兆否答言無之白德世將信將疑大聲曰君或當不棄置乎柏疾應曰否否吾乃未竟得其第二綫索耳潘西佛急曰然則君固已得一綫索矣曰然顧乃似無所導引二人同聲曰君何所得曰吾知白雷同車緣小徑行直抵橋下復自此返至得車處而徑上近橋處則置有一木板用以滅其轍跡以免人之見疑謂白雷同車乃直抵橋下此出諸白雷同之自爲抑或爲他人所誘則尙難言君幸勿中止吾語聽吾更言之我當時思在橋次別覓他綫索此綫路爲支綫火車過者甚少吾於今晚人靜後復往偵察仍無所得人無能自下緣此橋柱而上及於鐵軌者余遂去而之亞特雷所居病坊加以偵訪微探以此美國人有無過訪之客誠告汝吾固疑爾僱倩之羣匠中或有奸徒在焉顧仍無得彼舍醫生驗證外乃別無他人見訪者且不能作害並來否亦不能證噫天乎言至此忽爾起立如受電力而生氣勃然者復曰天乎吾胡乃前此竟未思及噫白德世汝名我爲驢可也吾殆誤矣潘西佛駭然曰君何言柏累堪置不答但曰明如燕可擬月而行幸君等少待吾歸時未能預定潘西佛謂君備有脚踏車乎曰有之曰佳今安在者毋庸然其燈今晚月備爾汽車吾容或需及言已即躍身上脚踏車立行絕駛直赴岸橋鎭而去二人同立而望既不之見乃廻身相視感甚已而潘西佛曰來宜趨吾車彼蓋有所事也二人乃合力添汽油點車輪燃車燈潘西佛復曰吾輩且以車馳赴路口待之白德世應諾二人遂登車行至於海塢廣衢之上停其車靜俟可二時許

自由談之自由談(不冷)

停人在亭外也戰單戈也人在亭外猶言局外人也單戈猶一方雖不戰而一方仍可戰也故停戰云者僅局外人之言一方雖不戰而一方仍可戰也

右說字十二

益世聾還聰丸

每盒一元每料六盒洋五元郵局函購原班回件妥速無弊

凡世人患耳聾之症甚多市上所售該藥林立不少然往往不得方法萬難收效然患耳聾害因腎水下虧相火上炎鬱火傷肝以致耳聾目昏聽視不靈陰虛氣虧血脈不能流通呼吸不能靈捷故有耳鳴耳脹耳聾耳痛言語不聞等症本主人得世傳秘藏良方加工精製久煉成丹專治男女老幼兩耳重聽雖二三十年老症服之立見神效轉弱爲聰補其陰生津液除浮火退虛熱妙在服後神淸氣爽身體強壯永無復發之患屢經試驗萬無一失中外聞名專治耳聾有再造之功早蒙仕學商界信服至今效至驗允推萬國九洲耳聾還聰之妙藥也一二年之新症二三盒告痊雖十年廿年老症購服二料包可全愈凡購此藥必須認明牌號不致所悞勿效還洋以昭信實○上海三馬路大舞臺對面餘雲大藥房謹啓 306

東新橋德生押當貨之限期取贖

啓者前法界東新橋德生押當之貨全盤出賣於本莊自盤之後登申新兩報候取至今來取者寥寥茲特登報聲明限期八年陰歷元月底爲止望當戶速即持票來取如過限期不取者本莊將各貨壹行抖開轉賣出外特此登報聲明幸勿自悞切切 方板橋裕豐提莊協記同啓 7902

舊枕木變價召商投標廣告

啓者本處舊枕木約八千餘枚分存蕪湖內河各地今奉交通部令擬即全數變價如有各商欲購者望於陽歷三月內投標定購本處擇於四月二日在本路辦事處當衆開標收價但運費稅款概歸購者自理此啓 蕪湖大馬路甯湘鐵路辦事處啓 6849

橫濱正金銀行 黃浦灘卅一號

資本金四千八百萬圓●已繳四千二百萬圓●積立金二千四百三十萬圓

本店橫濱 支店 東京 神戶 大阪 長崎 下之關 倫敦 里昂 紐育 桑港 西雅圖 布哇 孟買 卡爾卡打 新嘉坡 小呂宋 新拉巴亞 巴達維亞 香港 上海 靑島 濟南 府 漢口 天津 北京 牛莊 大連 奉天 開原 長春 哈爾濱 海參崴

電話 支配人席(三〇〇三)支配人代理席(三〇〇二)送金及輸出係(二七四)輸入係(三〇〇七)預金係(九三〇二)

上海東方滙理銀行廣告

本銀行基金四千八百萬佛郎貯金四千九百萬佛郎總行在法京巴黎專做各埠兌匯存項押款如蒙賜顧請至本行面議可也 199

久年夢遺不得愈

夫人之所不能免者病也然病之種類甚夥其最烈而劇者莫如遺洩一症矣其患是症之原因多由於少年早婚或因思念過度終日不止以致心腎不交無夢亦洩見色即流余之患是症迄今已逾五載求醫服藥百無一靈且身瘦肉消神疲不醒飮食無味覺日沉迷非獨育麟之難得已知性命將不保余自思之病已如此惟聽天而已後蒙舍親王君傅云海二馬路京都天寶齋藥局特別研究新法化學秘製純陽遺洩必愈丸能治一切夢遺滑洩等病且服之有中流砥柱之力余聞之遂購一料計洋五元按時服之五日始見應驗食而知味精神漸強厥後又購一料隨服隨愈非但遺洩全愈而且身壯體健舊疾已除喜出望外余思無德可報特將靈驗實據刊於報章以告患病同胞毋須別求但購是藥必得奇功可獲矣 南溝北柵彭梅卿謹啓 7483

家庭顧問 日用書庫

治家規範 謀生秘笈 文藝菁華

家庭實用 **圖書集成** 再版預約

內容 萬餘種 字數 三百萬 頁數 一千五 圖表 千餘幅 冊數 二十二

每部洋三元五角

初版預約 購者十分滿意故存書一時售罄 茲因各埠本外埠來函商定特價展期辦法 敝局難違雅意 用特再版 仍售洋三元五角 附贈大本彩印國民秘笈二冊以一月爲期 自本月底起至下月底截止三月底出書 外埠函購 加寄費洋三角 如欲木箱 另加洋七角 但木箱不能郵寄

本書全部陳列櫃上欲購諸君任意觀覽

治療金針 旅行良伴 遊戲指南

圖書集成第三編之說明

家事之紊亂由於不知整理之故欲整理而無從下手由於缺乏有統系書之故此有家庭者之大憾也本局編輯圖書集成一書凡十編共二十二冊爲家庭中最大之書庫此編即十編之一有舉例樣有彩印大本備用依例填寫不費絲毫腦力一家之事可免遺忘一家之物可便查攷誠治家者之至寶也茲將內容列後

(一)世系 分列代祖代父代本身共四表凡年齡婚嫁兒女以及生卒月日無不分門別類望之一目瞭然

(二)墳墓祭祀 分墳墓一覽表與祭祀一覽表凡地址界綫管戶姓名以及歲時祭祀生卒忌辰逐項登載則雖年代久遠家室遷徙決無遺忘之患

(三)大事紀要 人之一生有得意失意之事但使有經驗者按年月登入可備子孫之稽考留永遠之紀念

(四)調查 分親族與師友調查錄凡姓名住址職業稱呼以及關係平日逐一登記俾交際時有所稽查

(五)不動產 分田産地産房産共三表凡契據號數管戶姓名收租日期以及今昔價目比較等項詳細紀載庶他人不致有私吞强佔之弊

(六)動產 分現銀存放借押股份服飾器具圖書古玩文件共八表凡數目價値號以及存放何處詳列表中時時檢查可保無失竊盜賣等情

(七)預算 經濟不敷在無預算今將一歲中收入支出分經常與臨時二門約數記出總核全年收支則臨事可以準備可免鉅大之損失

總發行所 上海閘北襄品里 廣文書局

分發行所 四馬路晝錦里口 大東書局

各埠各大書局均有經售 T243

民權素

全集十七册 廉價三元 萬不可得之機會

全書都二百四十萬言

作者咸海內耆宿民黨鉅子蒐羅材料煞費苦心良非時下飣餖成章者所可同語門類凡十莊諧具舉均聚精會神之作固已譽滿宇內而尤適於求學增智識之靑年學子故廉價以來(祇取成本十分之六)承杭州安定中校江蘇第三中校淸江慶校等諸君函購數百部又遠道來函詢問覆不勝覆故再廉價延長期限以副惠顧之雅再者去歲再版之際時有間斷現已完全 合幷附白(外埠加郵費三角半)

張履鼇律師案牘 四角
勃雷克探案 二角
孽冤鏡 五角
蘭娘哀史 二角
破涕錄 三角
蕭齋說集 三角
畫海 二角
春雨梨花館叢刊一二集 每集二角
中華民國再造史 七角
求幸福齋隨筆 七角
留東外史一至五集 每集五角
十五度中秋 五角
琴嫣小傳 二角
雨灑蓮花 五角
薇廬非詩話 五角
蝶花劫 五角
桃源夢上下 一元 二角

上海麥家圈秀里 民權出版部謹啓 734

文學講義

第一集業已出全

特價發售 並加贈品

▲身爲教員者不可不讀 ▲居家自修者不可不讀 ▲研究文學者不可不讀 ▲各學校學生不可不讀

本講義爲閩侯林琴南先生主幹一時英彥如陳石遺易實甫天虛我生李涵秋許指嚴蔣箸超胡寄塵苦海餘生李定夷諸先生皆擔任撰述學凡文學上之智識**無一不備** [illegible] **無師自通** [illegible] **三十餘種** 每月出洋裝一厚册 每月二十日發行 [illegible]

錦盒第一集 **完全** **二元** 價 **石遺** 尺訂 **八元全年** **五元** **兩星期** **八角** 售 [illegible] **預** **四** **特** **零** 總發行所 上海新重慶路 中華編譯社 丁340

和平烟出世

凡有和平烟小空包五十只者可到上海北四川路敝分發行所掉換新月份牌一張

上海南洋兄弟烟草有限公司

學界必備 殿本初學記

古今類書汗牛充棟求其采取精粹繁簡適當者莫如初學記一書是爲宋徐堅所輯計三十卷 [illegible]

上海棋盤街左 江林啓 Z739

學詩初步

一冊三角　此書述詩之作法由淺入深詳細指導凡文理粗通者閱之均能明曉下筆自然成章學界得此人人可達能詩之目的

作文初步

二冊五角　此為初學文者說法極淺易極明白視坊刻之一知半解淺深不倫者有胥壞之別初學得此於文章作法思過半矣　外埠郵費均定價加一成

上海文明書局發行

問：社會萬惡道德全亡當此新年更始之會宜求何策以圖自新？

答：社會積於洄入道德基於薰養欲人之端其根本則非整頓家庭不可諸君欲乘新年之機會而整頓家庭者則請讀

治家全書

高劍華女士主撰　蘭社諸女士合輯

全書八厚冊　預約陰曆二月底截止

治家全書預約條例

一全書約百萬言用大版印六百頁分訂八厚冊玻璃版銅版鋅版木版銅像共數百幀附贈錦匣一具

一定價大洋四元預約二元

一預約期限以陰曆己未年二月底截止三月初十日一律出書如有延誤願憑券還洋

一預約者付洋後本館即塡付預約券日後憑券取書取書期限自出版日起滿六個月為限過限不取作為廢紙該券如有遺失等情請從早知照本館否則概與本館無涉

一外埠函購預約券者郵費另加寄本國各省郵費二角寄日本郵費三角半寄各國郵費七角概須預繳

一郵票代錢概作九五折計算該郵票以一角以下為限在一角以上之郵票不收

一本書主撰者為改良家政起見另編有家主應用十年日記簿一厚冊（計二百頁）附有家庭應用各種詳細表格幷家庭日歷記帳記事每日可記足數十年之用此書零售每冊大洋八角預約四角准己未年正月二十日出書惟購本書預約券者每部奉送一冊以示優異

一高劍華女士書法名滿天下經本館再三懇求厚奨潤金姑允書小方冊頁字妍墨香凡購本書一部者均得贈此項親筆雙欵冊頁一紙惟以本館門售預約者為限同行預約及出版後購書者均不在此例亦本館提倡女子美術之徵意耳

一本書印有樣張欲閱者務請函示當即寄奉

治家全書要目（子目萬條不及備載）

高劍華女士主任　蘭社諸女士分輯

◉第一卷圖像篇　（甲）女界名人像　歷任大總統夫人像　副總統夫人像　各軍政長官夫人像　女政客像　女教育家像　女軍人像　女俠士像　女醫生像　女美術家像　女商人像　女工人像　女技術家像　女書畫家像　賢母良妻像　孝女像　貞女像　節婦像　烈女像（乙）女界怪人攝影　怪裝女子像　奇形女子像（丙）女界事業攝影　女子集會之影　女子從軍之影　女子工場之影　女子商店之影　女子技術之影　女子新婚之影　烈女就義之影　女子家事之影　女子學校之影（丁）女界游戲攝影　女子行樂攝影　女子風雅攝影　女子旅行攝影（戊）附畫　女界各種手筆（字畫書函）　女界模範畫　諷刺畫　附屬品攝影（鞋帽衣飾）

◉第二卷傳記篇　歷代女界名人小傳　當代女界名人小傳　女學生　女子游歷記　主婦　貴夫人　女子職業　女子立業　婦女苦力　等日記　女子治家　各種心得之記載　烹飪　縫紉　看護

◉第三卷詩文篇　女界名論（主在女教）　女界名文（主在文）　女界詩選　女界詞選　女界曲選

◉第四卷職業篇　女子擇業論　女政治家論　女軍人論　女記者論　女商人論　女工人論　女美術家論　女醫士論　苦業女子論　職業女子論　保姆論

◉第五卷婚姻篇　婚姻總論　擇婚要言　相夫術　婚禮記

◉第六卷家庭篇　家庭女子總論　女道　婦道　母道　家庭衛生須知

◉第七卷妊娠篇　女子生理及衛生　女子生殖器生理　妊娠原理及衛生　處女衛生　臨盆要言

◉第八卷育兒篇　育兒法　教兒法

◉第九卷醫藥篇　看護學　婦女生殖器病治療法　婦女全體病治療法　婦女美觀的治療法　女子體操　女兒舉法　女子美容術　創傷急救法　中西醫流行良方　用藥常識

◉第十卷烹調篇　普通烹調法　宴會烹調法　西餐　食物衛生及防腐法　食物分析及消化

◉第十一卷女紅篇　中西衣帽　裁製法　蠶桑學　紡織學　家庭小工藝　小建築

◉第十二卷美術篇　刺繡術　編物術　造花術　音樂　書畫　照像　粧術　家庭化

◉第十三卷園藝篇　木類培植法　蔬菜類培植法　花卉類培植法

◉第十四卷交際篇　男女交際學　交際禮　女子文牘

◉第十五卷畜養篇　獸類畜養法　禽類畜養法　蟲魚類畜養法

◉第十六卷（游戲篇）　寓意小說　閨中游戲　園庭游戲術　野外游戲術

◉附刊家主應用十年日記簿　另印一冊為本書之贈品詳列表格便於家主塡寫足敷十年之用

萬年歷　各種紀念日表　家系表　家事表　家用表　家產表　親友姓名表　家祭表

上海棋盤街交通路　交通圖書館啓　359

購預約券者特贈高劍華女士墨寶一件布面家主日記一厚冊錦匣一具千號為限

文藝叢報

◯特別廉價　◯並加贈品

侯官陳石遺先生精於古文尤長經史詩學久為天下所宗仰箸述宏富已刊者有石遺室叢書一百卷曾主任京師大學堂講席一時出其門下者濟濟多士皆能以文章馳騁於藝林騷壇凡所交游率為耆老宿儒如陳弢厂梁鼎芬梁任公鄭蘇戡章太炎沈子培樊樊山林琴南陳伯嚴馬通伯諸名士皆為先生至友詩文函札往返無虛日皆以斯文衰頹為憂先生現應福建通志局總纂之任談及國學飄零輒為愴然涕下於是以閩亂避地來滬與二三至友毅然以挽救墜緒自任自行創辦文藝叢報一種月出一厚冊體例與時下雜誌大異宗旨專重文藝內容經史子學詩文詞文法詩法詞法書法畫法筆記小說叢話游戲文無一不備每冊約一百餘頁先生自撰者居半其餘撰述皆為先生至友（姓名見前）尤名貴者先生親將前編京師大學堂國文講義十餘種逐一校勘分期刊登本報俾後學者得奉為師承其餘名貴之作如石遺室師友詩錄皆先生師友撰石遺室詩話乃先生說詩之精華石遺室詩文集為先生最近之作

國文講義　師友詩錄　詩話　詩文集　詩文錄　尺牘觀止　駢文　清詩　詩法津梁

尺牘規範皆為學者所當備之智識以上所列各種精華皆於本報第一年刊全首尾完足名雖雜誌然購滿一年即成有用之書籍洵堪寶貴珍異者此報聚精會神不肯苟且即以小說一欄而論不過聊備一格並不重要然先生亦以全神注之除自撰小說外特請當今小說大家林琴南先生擔任撰譯此外遂請海上小說家數人分任其事蓋必使此報自首至尾成為完美無瑕之璧而後已也

定價　優待預訂法　贈送　大洋四元

訂本報者起見凡預訂一年者減為大洋四元（郵票代洋九五折入）贈送石遺先生手書對聯一幅或屏條四幅先付翠……書　每月（郵費分）並高古絕倫世不經見贈送及減價期限以陰歷二月十四為止第一期准陰歷二月十五出版預訂從速此布

◉石遺室叢書價目◉

本社歷接各界來函詢問石遺室叢書價目茲特附述此◉早經完全出版現在福建愛閱諸君可就近向本社繳納書價二星期即可將該書運出寄奉如需掛號另備掛號費以下所列價目皆係實洋並無折扣郵票代費九五折入

書名	價目	郵費
石遺室叢書	實洋六元	郵費六角
零購石遺室文集	實洋八角	郵費七分半
零購石遺室詩集	實洋七角	郵費七分半
零購列女傳集注	實洋一元	郵費一角
零購閩詩集	實洋二元	郵費二角
零購木菴詩集	實洋五角	郵費二分半
零購說文重文	實洋四角	郵費二分半
零購道安室雜文箸	實洋五角	郵費二分半
零購攷工記辨正	實洋五角	郵費二分半
零購蕉集小傳	實洋三角	郵費二分半

上海三新重慶路十八號　文藝叢報社啓

國華書局奉送精印五彩美女月份牌

以下各書一律七折買滿實足大洋五角送己未年丁雲先繪五彩精印美女月份牌一幅

書名	價目
李著十種	四元
定夷說集	一元四角
指嚴餘墨	一元二角
艷情書牘	一元
閨房金鑑	一元
女界寶	二元
女學生	二角
明清軼聞大觀	九元
情書規範	二角
清代十葉野聞	八元
黎黃陂軼事	一角
復辟之黑幕	五角
南巡秘紀正編	四角
南巡秘紀補編	六角
諸文辭類纂	七角
名家說部彙編	七元
新談彙	二角
美人福正編	一元二角
美人福續編	六角
鴛湖潮	六角
霄玉怨	五角
井底埋香	六角
西方美人記	五角
江上青峯記	六角
千金骨	六角
亡國影	六角
曇花影	五角
瑰花刦	五角
紅粉刦	六角
刀光血影錄	六角
溁西夢	五角
破鏡圖	四角
伉儷福	五角
同命鳥	六角
女才子	五角
傻兒遊滬記	四角五分
湘娥淚	三角
廿年苦節記	四角
楊花夢	五角
廣笑林	四角
笑話世界	四角
情舞台	九角
技擊述聞	三角
茜窗淚影	六角
定夷叢刊初集	六角
定夷叢刊二集	六角
雙縊記	四角
名人扇集第一集	一元二角
名人扇集第二集	一元二角
辣女兒	三角五分
吳苑鴛聲譜	二角
民國趣史新編	每冊四角
歐美禮俗	二角五分
實用演講術	三角
古書大觀初集	一元六角
古書大觀二集	一元六角
仇十洲仕女冊頁	一元六角
費曉樓仕女冊頁	八角
陳南樓花卉冊頁	八角
蔣恆軒花卉冊頁	一元六角
邊壽民蘆雁冊頁	五角
百鷺圖初集	一元
百鷺圖二集	一元

贈品期限　起陰歷二月初一日　三月十日　惟月份牌行將送完欲購從速　即不續印外埠函購書籍寄費照價加一成贈品寄費七分五厘

上海四馬路　國華書局

精校大字原板註釋　三十六子全書

是書原版二十二種自清季戊戌年出版逐漸加增至三十六種皆出自名人之手迄今二十餘載銷數已達數萬部凡屬學界通儒殆無不知是書之妙用而為本局之印行也乃近來坊肆間往往一稱襲取本局名目將聊略少數子書強行混合改頭換面藉以恐人似不値識者一笑查本局出版之書其中最重要者為黃帝內經呂氏春秋諸篇前曾經南陵張文襄公所極端贊美允推是書之精華而不可缺少者乃襲取家反付缺如其為魚目混珠已可概見至於研究是書者類皆淹通之士又奚待斷句為也學界諸君如有問津者其知所採擇焉每部精釘四十八本原價洋六元特別廉價洋二元四角贈送錦布套六只外埠函購另加郵費洋四角正

大字漢魏叢書

以一書而萃羣書之菁華是書可稱首屈一指金谿王謨輯為八十六種復廣為九十四種已屬羅致鴻富集成大觀茲本局為保存國粹起見不惜鉅資特聘通儒搜求與籍增至九十六種並又詳加校對自信無魯魚亥豕之歎於古學淵源或可藉茲存在倘蒙稽古大家惠臨賜顧之極歡迎每部精釘三十二巨冊原價洋八元特別廉價洋四元八角奉贈竹布套四只外埠函購另加郵費洋四角

新編鳳雙飛

是書坊間五十二回乃好事弄文者穿插附會故作鋪張以偽亂眞反失本來面目本局所藏眞本前傳念回後傳念二回毘陵程蘊英女士手筆與坊刻顛倒錯誤迥乎不同其入手以明季郭定武俠為主而以劉蓬握權為轄引仲觸類妙義環生本本原原唱說彙備有跌宕處有悲感處有詠諧處有言情處扼要尤在論治亂別賢好重孝道致友誼評兵略掃妖氛述閨情貞淫立見談因果善惡分明奇奇正正印出不窮如給一幅明史圖酒後荼餘令人百讀不厭停本多年出書有限購請從速免致向隅每部裝釘念四厚本原價洋三元特價洋一元五角奉送竹布套二只外埠函購另加郵費洋二角正

上海四馬路育文書局啓

◉有用書籍特別廉價　▲名目繁多　▲逐日更換

大字九通全書原價洋八十元特價洋四十元○大字十一朝東華錄原價洋二十元五折○十七史詳節原價三元四折○分類歷代御批通鑑輯原價三元五折○欽定御纂五經原價四元三折○皇朝經濟文編原價十元三折○三通考輯要原價十元三折○黃氏士禮居叢書原價二十元五折○大字正續資治通鑑原價十六元六折○資治通鑑補正原價十二元三折○原印金石苑原價二十元四折○澄衷學堂字課圖說原價洋一元六折○篆文考正字彙原價二角四折○二十四史菁華錄原價一元二角五折○王船山經史八種原價二元五折○唐宋八家古文原價六角五折○正續古文辭類纂原價一元二角六折○東來博議原價二角四折○丙午叢報原價一元二角三折○陳太僕古文原價一元五折○藥性賦原價二角川折○外科金鑑原價二角六折○孫夫人醫案原價三角二折○大字外台秘要原價一元七折○黃帝內經原價三角七折○理瀹騈文原價一元四折○策學總纂大成原價三角二折○大題十萬選原價十元一折○經文叢造原價一元二折○鄉曾文統原價一元二角二折○學算箋謙原價二角四折○瀛環志略原價六角四折○海國圖志原價二元四折○翠微山房原價二元四折○歷代御批通鑑分類纂新原價六角四折○格致書院課藝原價一元二折○廣治平略原價四角四折○讀通鑑論原價八角三折○二十四史政治論原價二元二折○分類歷代政治論原價二元四折○百六名家史論原價四角四折○萬國龜鑑原價四角三折○新正眞詮六種原價一元二角三折○秦西新史攬要原價一元三折○歐陽全集原價五元五角六折○溫飛卿原價八角六折○三借廬原價八角五折○滑稽詩文集原價一元五折○王陽明全集原價三元五折○智叢補原價一元二角六折○書影原價八角六折○唐宋詩醉原價三元五折○乇陽晰全策原價二元五角六折元次山集原價一元五折○百大家史記原價二元五角四折○詩法叢話原價八角五折○陸宣公集原價六角六折○詩法入門原價四角六折○國朝畫徵錄原價五角六折○胡刻文選原價一元六折○百尺樓叢原價一元六角六折○歸方史記原價五元五折○詩韻集成原價二角七折○孫子十家註原價二角七折○管子原價二角七折○莊子原價二角七折○荀子原價二角七折○如蒙函購郵寄費照原價加一成郵票代錢九五計算函索書目須附郵票一分當即寄奉

上海四馬路東首錦里口　育文書局啓　221

消痰聖品　潤肺半夏露

咳由痰生痰消咳止故治咳必先治痰本廬驗製半夏為治痰之聖藥發行以來垂二十載久已馳名遐邇有口皆碑無論風火痰火老年久咳傷及肺管或痰湧氣喘胸膈壅塞發時困頓床蓐坐臥不寧服他種藥未效者服此無不立起沉痾爽然若失萬無不愈之理近多假冒購者務希格外審愼藥之眞偽有關生命幸弗受欺價目大盒二元四角小盒一元二角試服二角又潤肺半夏露大瓶二元小瓶一元

上海盆湯弄寧波路口　崔氏瓣香廬總發行所啟　丙392

分設長沙糧道街　福建總督口　北京觀音寺街　青雲閣樓下　天津東北城角　南京下關大馬路　杭州陳列所　奉天金銀庫胡同口　安慶軍署西　無錫江陰巷內

古今閨媛軼事

六冊　二元

是書搜集古今名媛故書雅記不經見之事自上古以及清代分類凡八曰賢懿曰俠烈曰才藝曰情愛曰幽恨曰淫惡曰神怪曰雜誌計一千餘則都十五萬言

郵費二角

上海文明書局發行

發明改良最純正國產之大補品

本號所發明改良之百補全鹿精汁自去冬發售以來承各界歡迎一經試服奇效立見交口讚許遍遐風行成彌國產唯一之大補品兩月之間銷數達萬餘瓶之銷因其功用確有補身壯陽固精益腦養血潤身種子延年之效力夫神靈純陽之動物配以滋陰養血益氣生液上品之植物泰用精法提取西華淘去渣晉煉成純良之精補汁培人身之先後天誠有回天再造之功確非虛言舖張者可比謂予不信請嘗試之服法功用另詳仿單每瓶洋一元每打洋十元分銷杭州五洲大藥房 常熟介福藥號 寧波新賓成銀樓

王大吉藥舖啓 Z707

內務部化驗存案農商部註冊專利

久咳丸

專門治咳大醫生唐拾義製

總發行所上海三馬路◎唐拾義父子藥房

功用
一治喉癢虛寒之咳　一治傳染發熱之咳
一治胸痛脇痛之咳　一治老人虛弱之咳
一治胃虛血薄之咳　一治胃弱飽滯之咳
一切日咳夜咳連聲咳單聲咳白痰咳黑痰咳無痰咳睡血咳癆
斷咳潮熱盜汗咳心煩氣喘咳雖最日久不愈之咳症服之無不
百試百效天下著名咳嗽諸君請嘗試之
(每瓶一元)(半打五元)郵票九五寄費不加　736

奇藥報
戊午第一號　湯森氏博士奇藥　寶寶撰

▲生毛藥　凡新舊脫禿毛髮諸症探此藥即生
▲拔毛藥　凡嫌毛髮鬢髭過多者探此藥安然拔去
▲光面水　此水專治雀斑油斑汗斑母斑花癬及一切面部谷瘢此藥無味無毒依法探之光艷無比
▲皮膚白色素　凡面色皮色黃紫黨黑似非似鮮一切皮膚粗糙黝聳請症探之轉黑爲白轉粗爲細美麗姣嫩皙白如玉購者須認明五彩鐵罐
▲面皰水　凡男婦面生水皰揤子風濕紅瘢鼻唇紫紅及酒鱧鼻紅鼻等症惟探此水立能退盡居然滿面春風此藥無味無毒男婦尤宜常備
◎以上各藥每瓶售大洋一元每打十元此種改頭換面奇藥賣爲世界美容品中始祖請購藥者須認明凸

續嗣藥中之聖賢

廣嗣金鎖丸▲即育亨資製丸藥性純正力兼龍虎強　元補腎功勝參茸能使老者壯弱者強凡男子宗筋痿　[illegible]

總發行寶羅製藥公司
[illegible]
丙328

吉任醫院
內外兒科　眼科產婦　耳鼻咽喉　花柳梅毒
虹口有恆路北三十四號電話北三零七二設有病室入院隨意
梅毒淋疾橫痃瘰癧性皮膚病陰萎症夜尿症以上一切病症均已採得最新藥品應備注射絕無痛苦住院已試者無不立效望患症注意本院特聘王凌雲君擔任通譯可無隔膜之虞

美商美裕公司廣告
本總公司創始美國已歷五十五年在中國一切土產運銷全球早已名馳遐邇及出口各商號並分設各處公司專辦進口機器軍裝五金疋頭紗線紙類雜貨食物等十六號高大洋房本公司如有定辦貨物無任歡迎即請移玉本公司賬房接洽可也此佈
洋經理　華經理謹啓　時懋業　C141　電話中央一千七百六十號　上海英界江西路三

萬國九洲第一靈驗耳聾聖品
凡患耳聾耳鳴之症皆因腎水虧損相火上炎或因鬱火傷肝以致耳聾耳鳴耳痛等病本藥家傳良藥服之立刻止痛每瓶二元○另有立止心胃氣痛散服下立刻止痛
[illegible]
299

甘油燐

補腦蜜燐粉（男婦並宜）
甘油燐補腦粉（補腦最宜）
甘油燐補腦酒（宜飲酒者）
甘油燐補腦糖漿（宜孩童）
以上四種功效相同

主治
腦力衰弱　思慮過度
諸虛百損　五勞七傷
陰虧肝旺　足軟腰痠
婦女貧血　月經不調

各種經驗良藥應有盡有另印藥目函索立奉

上海南京路

科發藥房謹啓

電燈光亮……老牌電燈更亮
若用老牌電泡其光最亮
博利安
各電器行均有出售
BRILLIANT WIRE LAMP
英京宗家公司　樣子間　上海英大馬路撫標號　電話中央四九〇七
B-121

好立克麥精牛乳粉

好立克麥精牛乳粉確是純全食品
用最上小麥精與純淨牛乳融合蒸製成粉誠爲無上食品也其質既補味亦極佳且消化更爲極易凡乳母無乳年老身弱病人體虛並患傷寒與他種熱症者服之最有裨益此粉最爲合宜代乳以哺嬰孩及小孩必能佐其體質發育拒其疾病侵入誠小孩之至寶且旅人攜帶亦甚便利僅用熱水或冷水調服不必再煮亦毋須另加牛乳倘蒙賜顧請向各處大藥房及商店購之須認明
好立克麥精牛乳粉庶不致誤
好立克麥精牛乳粉亦有乳餅裝於玻璃罐內袋中攜帶殊屬便利
好立克麥精牛乳粉公司設在英國思羅地方
駐華總經理發衛禮設在上海黃浦灘一號
分大中小三種
111

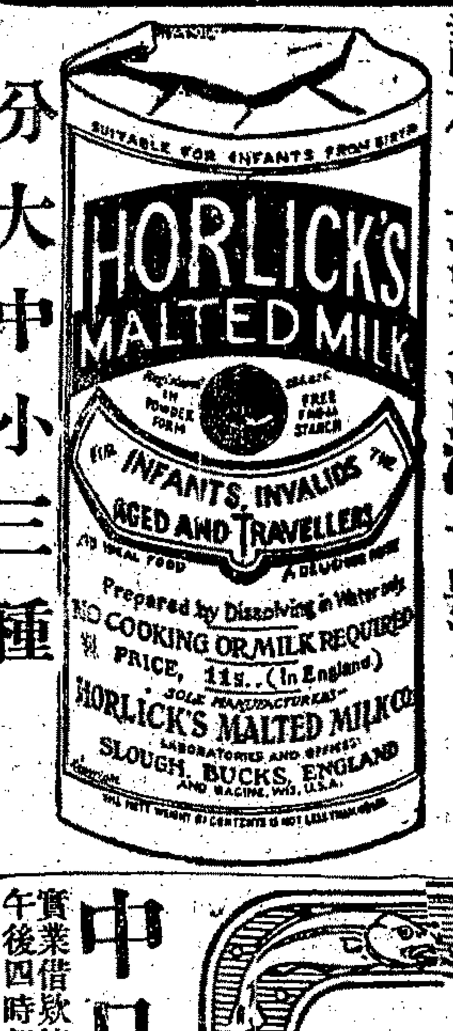

在華東方催眠術第一

新發明靈氣法
世界催眠首以日本爲先中國之有催眠者惟上海最早吾東方催眠術會即滬上最早之創設所施之術全係由日本之原派主講者爲蘆舟君故而教法與別家廼乎不同至今學習而成者甚多無不出神入化早經在人耳目現在更有
新發明靈氣療法與催眠術合參治疾十分效驗如有學習及治病者均有詳細章程來函索取惠郵三分當即奉上此告
上海虹口閔行路巡捕房隔壁東方催眠術講習會理事部啓　Z747

陽曆四月六日○開獎○陰曆三月初六日

慈善救濟券給獎新章
[illegible]
戊830

中法實業銀行開辦儲蓄存欵廣告
本銀行經收一種特別往來存欵名爲儲蓄存欵存儲總數每摺不能過洋五千元或規元三千五百兩正每戶發給存摺一扣凡有欵或存欵等項均須由本行填註摺內以最小之數再加二厘○兌匯欵項該欵儲蓄洋能由本行上海總行匯至別處分行凡持存摺之戶亦可在別處分行支欵倘預當由行知照外自存欵後第二月起按每月結存最小之數再加二厘計算欵項利息格外克己當以最合宜之行情結算[illegible]
本行支欵倘預當由行知照外北京匯至天津無須補水匯至別處分行則本銀行格外克己 85

望賚水火保險公司遷移廣告
本公司于本月十五日移至新康路三號二層樓上（即江西路南京路南首）新建洋房如蒙賜顧請移玉至該處本賬房接洽爲盼　731

汕頭郭德隆客人陳萱嚴鑒
[illegible]
冊644

烏雞白鳳丸

本號精製烏雞白鳳丸乃家傳良方參酌得宜揀選上等道地藥材製煉而成故效驗之速早以有口皆碑前經八月徵求白鳳丸保證書共驗得數百封之多其效治月經不調赤白帶下與及面黃骨瘦四肢無力身體虛弱各症皆能效[illegible]
治效
[illegible]
冷每丸一元　懷胎體腫上品每丸五角　產後腹痛　產後體虛每丸二角半　血崩黑塊　總發行所上海棋盤街普太和號　單料披露
丙374

全昌
專售自製中國眞金吒力克眼鏡每副洋十元
本號創始改良眼鏡以來已閱二十六年蒙紳商軍學各界歡迎早已誠爲推廣營業凡醫學士研究克羅克及藍白格致等片特別公道無論何種光線均可配裝製合式一驗無鈎耳壓鼻諸患原用舊仍可收回兌換金銀洋不若市上所售夾金脚鍍之未久兩脚斷廢棄無用眞金用久不廢有回復價值公道劃一不二老少無欺務請愛護目光諸君早降幸弗失此時期是盼上海新世界南首安康里口分設蘇州閶門外馬路便是
戊864

中日實業有限公司滬行廣告
本公司稟經農商部第八〇二號批准立案資本金額共爲五百萬元以通融資金應募債票承辦調查各種企業爲營業如有政商各界委辦實業借欵等事均可承辦本公司聘有專門鑛師可以代爲考驗各地鑛產鑛質及一切開採計畫倘蒙惠顧議商辦法請於每日午前十時至午後四時駕臨香港路六號本公司滬行接洽可也　電話二千六百廿六號
824

'KEPLER' 商標
TRADE MARK
Cod Liver Oil with Malt Extract
商標 解百勒麥精魚肝油

自歐戰以來。西來貨品日漸減少。不獨「解百勒」麥精魚肝油一品爲然也。惟近來各處醫院藥房紛紛函催。均謂此品需用甚急。務希速發云云。本藥行因此品爲虧損虛弱者萬不可少之補品。特電本廠。儘先趕造。裝運來華。今已有大批到滬。分運各埠。凡需用此品者。請就近購取可也。又無論男女老幼。如欲除虛弱而冀有強健體質。從未服過此品者。請函索此品之說明書。自當郵奉不悞。

注意贈送樣品券
如有「夏士蓮雪花」空紙盒一只附郵票十分并將此券裁下一同寄至本行當奉「解百勒」麥精魚肝油樣品一盒本埠外埠一律空函不覆（申）

Burroughs Wellcome & Co.
London and Shanghai
英商 寶威大藥行
英京 上海
SH. 83

滬杭甬路滬杭線行車時刻簡表
[illegible]

注意 凡表內之●係指明鐘點至於分數則用一位數法例如八●四五乃八點四十五分餘類推　（注意）表內凡有▲記號者係於滬寧路相啣接之車

滬寧鐵路行車時刻表
[illegible]

中華國有鐵路津浦線
警訂常導快車時刻表（中華民國七年十一月二十日實行）
[illegible]

此處作爲廣告地位如欲登者請與廣告處接洽